

AGENDA GUIDE 2025

PRÉSENTATION • CADRE DE VIE • TOURISME ET PATRIMOINE • ASSOCIATIONS • ENTREPRISES • DICRIM



INCLUS
Votre
DICRIM
Le document d'information
communal sur les
risques majeurs



Tel : 04 78 96 49 80 - www.gecape-sud.fr

ZA. du Couquiou - 858 Avenue du Clapier
84320 Entraigues-sur-la-Sorgue

CTA



VENTE • ENTRETIEN
RÉPARATION • DÉPANNAGE

405, Route de Védène - 84320 ENTRAIGUES

Tél. 04 90 83 26 79

BOULANGERIE PÂTISSERIE COULAIS



Du mardi au samedi
de 6h à 19h30 NON STOP
et dimanche de 6h à 13h

04 90 23 40 13

 [boulangerie coulais](https://www.facebook.com/boulangerie.coulais)

4 Place du Béal - 84320 Entraigues-sur-la-Sorgue

ATC



VENTE • ENTRETIEN
RÉPARATION • DÉPANNAGE

46, Chemin du Mourre de Luc - 84320 ENTRAIGUES

Tél. 04 90 84 47 77



ENTRAIGUES SUR LA SORGUE

Le Mot du Maire	3
Le Conseil Municipal.....	5
Présentation	6
Tourisme et Patrimoine	8
Cadre de vie	9
Services Municipaux	13
Numéros Utiles.....	14
Vie Économique.....	17
Les Associations	19
Plan du Centre Ville.....	25
Annuaire des Commerces, Services & Industries	26
Dicrim	36



Publication : Entraigues-sur-la-Sorgue • Directeur de la publication et de la rédaction : Entraigues-sur-la-Sorgue • Rédaction : Entraigues-sur-la-Sorgue •
Photos : Entraigues-sur-la-Sorgue / S. Muroli - C. Guay • Régie Publicitaire : Groupe Média Plus Communication / Z.I. Secteur C7 /
Allée des Informaticiens - CS 30075 / 06705 SAINT LAURENT DU VAR CEDEX / Tél. 04 92 271 389 / E.mail : contact@mediaplus.com.fr /
Site : www.mediaplus.com.fr / Impression : Imprimerie spéciale du Groupe Média Plus Communication / Dépôt légal : 2025



ON RECRUTE !

Postes en logistique et en administratif
*Semaine de 4 jours**

Pour postuler upf.recrutement@systeme-u.fr
en mentionnant la référence **Guide2025**

U Proximité France
Le Mistral - ZAC du Plan
641 avenue de Counoise
84320 Entraigues sur la Sorgue
Tél. 04 90 48 07 00
www.uproximitefrance.fr

** Informations et conditions lors des entretiens.*

Olivier

IMMOBILIER



**Directeur
Olivier Palayer**

109 avenue du Général de Gaulle
84320 Entraigues sur la Sorgue

TRANSACTIONS
LOCATIONS - VENTES
GESTION - FINANCEMENTS

Tél : 04.90.32.42.63 / Fax : 04.90.32.35.73
Mail : entraigues@olivierpalayerimmobilier.fr
www.olivierpalayerimmobilier.fr

« Evaluation offerte sur présentation de ce bon »



Le mot du maire



Chères Entraiguoises, Chers Entraiguois,

Voici l'édition 2025 du guide pratique de notre commune. Ce document rassemble toutes les informations essentielles sur le fonctionnement de la mairie, les services d'urgence, les services publics, les associations et les entreprises d'Entraigues. C'est LE document à conserver que vous soyez nouvel habitant ou Entraiguois de longue date.

Il vient en complément du site internet de la ville, www.ville-entraigues84.fr, où vous pourrez découvrir des informations encore plus détaillées et qui sont régulièrement mises à jour, ainsi que de l'application mobile, que je vous invite à télécharger !

Ce guide témoigne de l'attractivité de notre commune, qui continue de se renforcer dans un contexte difficile. La commune agit pour maintenir ses nombreux commerces, et le Conseil Municipal vient de délibérer sur plusieurs sujets pour renforcer notre intervention et surveillance pour maintenir ses nombreux commerces de qualité. Entraigues vous offre l'essentiel de ce dont vous pourriez avoir besoin. Le dynamisme de notre centre-ville est une préoccupation majeure, et nous saluons le courage de nos commerçants, qui s'efforcent chaque jour de maintenir leur activité face à des défis importants. Soutenir nos commerçants, c'est aussi préserver l'identité et la vitalité de notre commune. En ce sens, je vous invite à adopter cette démarche citoyenne : **« J'habite à Entraigues, je consomme à Entraigues ».**

Chaque année, Entraigues accueille de nouvelles familles séduites par son cadre de vie agréable. Bien que la municipalité ne puisse contrôler toutes ces

évolutions, **notre priorité est de préserver l'esprit village qui fait l'âme de notre commune.** Nous veillons à créer des espaces propices aux échanges et aux rencontres pour tendre vers une ville plus apaisée. En 2024 nous avons inauguré la rénovation du parc Mandela, la nouvelle école de musique et malgré un contexte plus que difficile, nous continuons d'investir dans la voirie et les bâtiments communaux avec notamment l'aménagement du nouveau poste de police municipale en 2025.

Depuis plusieurs années également, la commune s'engage activement dans la prévention et la gestion des risques majeurs identifiés sur son territoire. Informer et sensibiliser la population à ces risques constitue une priorité essentielle pour garantir une prévention efficace. À ce titre, **vous trouverez en page 38 le Document d'Information Communal sur les Risques Majeurs.** Ce document détaille les zones exposées aux différents risques, rappelle les consignes de sécurité à suivre et précise les démarches à entreprendre en cas d'incident. Je vous invite à y apporter une attention toute particulière.

Vous l'aurez compris, ce guide est à conserver précieusement et à portée de main. Il est une mine de précieuses informations pour tous les Entraiguois. Je tiens d'ailleurs à remercier les professionnels de la commune qui participent à l'édition de ce document chaque année, contribuant ainsi à valoriser la vie locale.

Je vous laisse à présent découvrir cette nouvelle édition et vous souhaite mes meilleurs vœux pour cette nouvelle année.

Votre dévoué maire, Guy MOUREAU



**Votre dévoué,
Guy Moureau
Maire d'Entraigues**





**act'Yves
déménagement**

**DÉPART DU VAUCLUSE
DÉMÉNAGEMENT DANS TOUTE LA FRANCE**

Devis et visite gratuits

04 90 48 05 01 • 06 50 09 64 96



FABRICANT
MENUISERIE
AGENCEMENT
MOBILIER

Tél. **04 32 40 91 89**

Port. **06 22 96 43 58**

menuiserie.cordonnery@gmail.com

113 bis, avenue du Cournou - ZAC du plan
84320 ENTRAIGUES-SUR-LA-SORGUE

www.menuiserie-cordonnery.com

Idéal Flor
Fleurs et décorations



☎ **04 90 83 15 11**

**POMPES
FUNÈBRES
MARCO**

**SUR TOUTES COMMUNES
ADMISSION
EN CHAMBRE FUNÉRAIRE**

Habilitation : 2021-94-129

📍 Idéal Flor Marc Ferrer

☎ **06 38 05 02 92**

1593, route d'Avignon - 84320 **ENTRAIGUES**



COLOR'PLAC

**Doublages - Cloisons
Faux-plafonds - Isolation - Peinture**

☎ **09 83 74 89 82**

sartcolorplac@gmail.com



LE CONSEIL MUNICIPAL

M. LE MAIRE

M. Guy MOUREAU

ADJOINTS

1^{er} Adjoint : Jean-Luc BARCELLI

Affaires générales - Culture - Festivités

2^{ème} Adjoint : Josette PULITI

Santé - Petite enfance - Condition féminine

3^{ème} Adjoint : William BOUQUET

Sports - Associations sportives

4^{ème} Adjoint : Corinne CRISTOFARO

Environnement - Agriculture

5^{ème} Adjoint : Régis PHALY

Commerce - Artisanat

6^{ème} Adjoint : Marion PAPAPOPOULOS

Affaires Scolaires

7^{ème} Adjoint : Alain NOUVEAU

Travaux de voirie et de réseaux

8^{ème} Adjoint : Aurore CHANTY

Urbanisme - Autorisations des sols

CONSEILLER(E)S DÉLÉGUÉ(E)S

• **Aurélié NOUGIER**

Jeunesse - Restauration scolaire – Périscolaire

• **Jean-Paul DELCASSO**

Travaux - Gestion des bâtiments communaux

• **Christian GUICHARD**

Actions sociales

• **Anthony GIACOMONI**

Transports – Déplacements

• **Rose-Marie RUBIRA GEOFFRAY**

Relations avec les personnes âgées

• **Jean-Pierre GOMEZ**

Exécution des travaux dans les bâtiments communaux

• **Alain MAGGI**

Marché hebdomadaire - Protocole et cérémonies

• **Audrey TRALONGO**

Sécurité

CONSEILLÈRES ET CONSEILLERS MUNICIPAUX

Sylvia MOUCADEL

Serge BERNABÉ

Sabah BOULMAIZ

Marjorie BARRE

Odile BOUCHARD

Patrick MARTHOURET

CONSEILLÈRES ET CONSEILLERS MUNICIPAUX

Denis DUCHÉNE

Jean-Philippe TESTUD

Jennifer MACIA

Line PIGHINI

Patrick MOUTTE

Christine D'INGRANDO

SITUATION GÉOGRAPHIQUE

La commune est située dans le département du Vaucluse, à 10 km d'Avignon, Préfecture du département (84) et à 13 km de Carpentras, une des deux sous-préfectures avec Apt. La commune est à une altitude de 30 m et s'étend sur 1 657 ha.



CHIFFRES CLÉS

Code postal : 84320
 Nom des habitants : Entraiguoises et Entraiguois
 Population (2024) : 9006 habitants
 Ensoleillement : 2800h/ an
 (moyenne nationale : 1873h/an)

Histoire

Bâti sur un rocher, le village d'Entraigues-sur-la-Sorgue, anciennement rattaché au Comtat Venaissin, est, aujourd'hui encore, cerné par quelques vestiges de remparts édifiés aux XII^e et XIV^e siècles.

QUELQUES DATES CLÉS

- **1253** : La ville s'appelle Interaquis « Entre les Eaux »
- **XII^e siècle** : Construction de la Tour des Templiers
- **XVI^e siècle** : Création d'une zone de moulins à blanchir la toile
- **XIX^e siècle** : Construction de l'Hôtel de ville actuel
- **1840** : Construction de l'église Saint Pierre aux Liens
- **1988** : Jumelage avec la commune de Fossombrone
- **2009** : Rattachement à la communauté d'agglomération du Grand Avignon

ANECDOTE

Autrefois, les habitants d'Entraigues avaient deux surnoms :

- **les Pétousiés**
 (sobriquet dérivé du nom d'un oiseau appelé « La Pétoüse »)
- **les Pesco-Bouiroun** (les pêcheurs d'anguilles)

ARMOIRIES DE LA VILLE



Entraigues était une coseigneurie appartenant à la fois à un seigneur et au Pape (le village faisait partie du Comtat Venaissin qui fut un Etat pontifical de 1229 à 1791).

Le blason représente :

- **Les clés pontificales** qui sont l'emblème du pouvoir temporel et du pouvoir spirituel du Pape (car il est à la fois un chef d'Etat et le chef de la Chrétienté)
- **3 tours** correspondant aux 3 portes de l'enceinte médiévale (XII^e et XIV^e siècles) qui font ainsi référence au château du seigneur d'Entraigues protégé par les remparts.

ENTRAIGUES, UNE VILLE AU PASSÉ INDUSTRIEL

➤ De nombreux moulins médiévaux servaient à broyer le grain pour en faire de la farine (Moulin vieux, Moulin Neuf...), à fabriquer du papier ou des toiles (Moulin des Toiles), à triturer la garance - plante tinctoriale. Les habitants de la plaine des Sorgues ont ainsi su exploiter au mieux la force motrice de la Sorgue, rivière traversant la ville.

➤ De nombreuses usines construites au XIX^{ème} siècle permettaient la filature de la soie, la trituration de la ramie - plante importée de Java (usine de Valobre), la fabrication de bière ou de glace (Glacières de Trévouse). Les usines employaient souvent une main d'œuvre spécialisée venue de la région des Marches (Italie centrale) ce qui explique le jumelage actuel avec la ville de Fossombrone.



JUMELAGE AVEC LA VILLE DE FOSSOMBRONE (ITALIE)

Le Samedi 15 Octobre 1988, les Villes d'Entraigues et de Fossombrone se sont jumelées. Les objectifs de ce jumelage sont de favoriser les échanges culturels entre les deux villes, d'encourager la collaboration entre citoyens de pays différents. Chaque année, les habitants d'une commune se déplacent vers la ville jumelée. En 2018, les deux communes ont célébré les 30 ans du jumelage à

Fossombrone. À cette occasion, une forte délégation d'Entraiguais s'est rendue en Italie. En 2019, au mois de juillet, a eu lieu la signature de la charte des 30 ans à Entraigues. La ville de Fossombrone est située à 39 km de Pesaro - Région des Marches Italie centrale. Population : environ 10 000 habitants. Site officiel de la ville de Fossombrone : www.comune.fossombrone.ps.it



MONUMENTS

↘ **La Tour dite des Templiers** a été entièrement rénovée en 2006 après quatorze ans de travaux morcelés.

Cette tour carrée de 20 m de hauteur (qui n'a jamais eu de rapport avec l'ordre des Templiers) se dressant au cœur du village est le vestige du Château Vieux. L'édifice, probablement construit au XI^e ou XII^e siècle, a été remanié plusieurs fois aux XIII^e et XIV^e siècles : deux étages furent rajoutés, ainsi que les créneaux.

La tour se visite lors des journées du patrimoine, en septembre.



LA SORGUE ET L'EAU

↘ **La Sorgue** a toujours eu une importance majeure pour la commune. Preuve en est, Entraigues-sur-la-Sorgue était autrefois prénommée Interaquis « entre les eaux » puis Interaquae, puis Entr'Aygues. De nombreux ouvrages ont été réalisés pour témoigner de l'importance de l'eau à Entraigues. L'omniprésence de l'eau dans le territoire entraiguois a été un important facteur d'enrichissement biologique et paysager. Le réseau des Sorgues a été retenu comme site du réseau européen Natura 2000 du fait de la présence de milieux naturels et d'espèces rares à l'échelle européenne.

Plus d'informations : www.lasorgue.com



↘ **L'Église Saint Pierre es Liens** a été réédifiée en 1840, à l'emplacement de l'église primitive, Notre-Dame des 7 Douleurs : cette dernière était située derrière le clocher (qui date des XII^e et XIII^e s.) et orientée Est-Ouest alors que le bâtiment actuel est orienté Nord-Sud. Après huit ans de travaux, elle fut totalement rénovée en 2006.

↘ **La Cour de la Vieille Juiverie** est une petite carrière (ou ghetto) où étaient logées deux ou trois familles juives lorsque le Comtat Venaissin était un État pontifical, du XIII^e au XVIII^e siècle.

↘ **Les vestiges des anciens remparts** qui furent édifiés au XII^e siècle et au XIV^e siècle. Ils servirent aussi à se protéger lors des épidémies de peste.

↘ **L'Hôtel de ville**, en briques rouges, était la maison de maître du propriétaire de l'usine de Valobre. Un parc ornait le devant à l'emplacement du parking actuel.

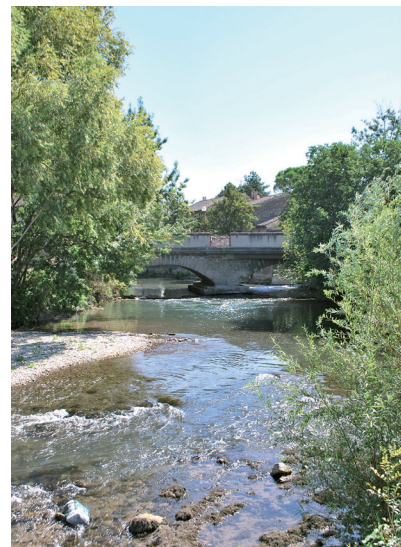



LA FAUNE

Les poissons : lamproie de planer, ombre, goujon, gardon, anguille...

Les mammifères : castor, ragondin, rat musqué...

Les oiseaux : cingle plongeur, martin pêcheur, bergeronnette des ruisseaux...



LA FLORE

Les prairies humides : roseaux traversés par les mayres (ruisseaux) au nord de la commune

Les espaces agricoles : bosquets et haies pour protéger les cultures du vent les allées plantées : tilleuls, marronniers, chêne blanc, mûrier blanc...

Les platanes marquent les arrivées dans la ville, les entrées et les cours des grandes fermes, les allées de promenade et les bords de rivières. La Sorgue prend sa source à Fontaine de Vaucluse, traverse la plaine du Comtat Venaissin et se jette dans l'Ouvèze. Une maladie « Le Chancre coloré » le fait disparaître à Entraigues.



LE SMBS

Le Syndicat Mixte du Bassin des Sorgues (SMBS), établissement public créé en 1998 par la volonté de tous les élus du territoire des Sorgues, mène une politique d'aménagement, de gestion cohérente et concertée des milieux aquatiques pour préserver au mieux la biodiversité

Plus d'informations :

1 chemin des Palermes - Entraigues-sur-la-Sorgue

Tél : 04.90.83.68.25

LES BALADES À ENTRAIGUES

- Sentier du Quartier du Moulin des Toiles à l'Allée de l'Estragon
- Parcours de santé (Chemin des Palermes)
- Axe vert allant de la Route de Sorgues au Couquiou

ENTRAIGUES VILLE FLEURIE



En décembre 2022, notre commune s'est vu décerner le Label « 1 Fleur » dans le cadre du concours régional des « Villes et Villages Fleuris » ; l'aboutissement d'un projet important concernant la qualité de vie dans notre commune, pour lequel l'équipe municipale ainsi que les agents communaux et intercommunaux se sont fortement impliqués.

Pour toutes vos questions relatives à la collecte et au traitement des déchets, un seul numéro : **0 800 71 84 84**

DÉCHETS

Les déchets ménagers sont les déchets que nous avons à notre domicile. Cependant ne rentrent pas dans cette catégorie les déchets toxiques ou dangereux, ni ceux qui doivent être amenés en déchèterie. Vous voulez connaître les jours de ramassage dans votre rue, rendez-vous sur <https://grand-avignon.business-geografic.com>

TRI SÉLECTIF

Pour faciliter le geste du tri au quotidien, le Grand Avignon et la ville d'Entraigues ont décidé conjointement d'équiper les habitations de bacs de tri sélectifs individuels. De couleur jaune, ce conteneur accueille des emballages recyclables et le papier en remplacement des sacs de tri en plastique. La collecte du bac jaune a lieu le mardi ou le mercredi matin entre 5h et 12h.



ENCOMBRANTS

La Communauté d'agglomération assure le ramassage des encombrants sur rendez-vous au **0800 71 84 84** (numéro gratuit).

DÉCHÈTERIE

Elle est située dans la Zone d'Activités du Plan (site Suez). Elle est prévue pour les habitants de la commune et gratuite dans la limite d'un voyage/jour d'1m cube maximum. Les artisans et professionnels ont un accès payant, sans limite. Déchets acceptés : encombrants, métaux, déchets verts, cartons, papiers, gravats, batteries et bois.

HORAIRE D'ÉTÉ (du 1^{er} avril au 31 octobre):

Du lundi au vendredi : de 9h à 12h et de 14h à 18h

Le samedi : de 9h à 18h non stop

HORAIRE D'HIVER (du 1^{er} novembre au 31 mars):

Du lundi au vendredi : de 9h à 12h et de 14h à 17h

Le samedi : de 9h à 17h non stop

Depuis le 1^{er} juin 2018, les usagers se rendant dans les déchèteries du Grand Avignon et notamment celle de la zone du Plan doivent être munis de leur carte d'accès, délivrée par le Grand Avignon. Ce système d'identification est strictement personnel (1 carte par foyer).

Rendez-vous sur le site www.ville-entraigues84.fr

Contact : 0 800 71 84 84

LES LIGNES DE BUS PARTANT D'ENTRAIGUES

La ligne 8 va d'Entraigues à Avignon (Poste)
Horaires et plans de la ligne 8 : www.orizo.fr

SERVICE DE PROXIMITÉ : ALLOBUS, LE TRANSPORT À LA DEMANDE POUR TOUS

Ce transport à la demande permet de bénéficier du service Orizo, même dans les secteurs les moins denses de l'agglomération.

Plus de 36 arrêts de la commune sont desservis :

- Du lundi au jeudi de 5h30 à 22h30 et jusqu'à 00h30 le vendredi et samedi.
- Le dimanche et les jours fériés (sauf 1^{er} mai) de 7h30 à 21h.

POUR RÉSERVER : DEUX SOLUTIONS !

- Les réservations s'effectuent directement 24h/24 et 7j/7 sur l'application Mobile ALLOBUS avec des choix d'horaires flexibles et des réservations de dernières minutes possibles. L'application mobile permet de trouver la meilleure solution de transport pour se déplacer sur le Grand Avignon en complément des lignes régulières.
- **Téléphonez au 0800 456 456** (N° gratuit depuis un fixe ou un mobile), de 7h30 à 18h00 du lundi au vendredi, hors jours fériés et de 9h00 à 12h00 le samedi.



RÉSEAU DE BUS

ORIZO - Réseau du Grand Avignon

Renseignements sur www.orizo.fr
ou par téléphone au **04 32 74 18 32**

ZOU - Réseau de la Région Sud

Renseignements sur www.zou.maregionsud.fr

SERVICES SCOLAIRES

Retrouvez les horaires des transports scolaires sur le site de la région www.zou.maregionsud.fr et sur www.voyages-arnaud.com

LE TRAIN

Les billets de train Entraigues-sur-la-Sorgue – Avignon Centre commencent à 4,00 € pour un aller en seconde classe si vous réservez à l'avance.

Informations sur www.ter.sncf.com





VOS TRAVAUX SIGNÉS
JENNIFER CHARLY LAURENT

ARTISANS EXPERTS
PRODUITS DE QUALITÉ
SALLES D'EXPOSITION

Artisans
ARTIPOLE

SALLE EXPOSITION BAIN OUVERTE AU PUBLIC SUR RENDEZ-VOUS
457 Avenue du Clapier - ZA du Couquiou - 84320 Entraigues-sur-la-Sorgue
Tél. 04 90 02 17 66 - expo@cooprovence.fr

Retrouvez l'annuaire de nos artisans sur artisansartipole.fr



Acteur du goût



**AGENCE MAURICE GARCIN
ENTRAIGUES**

ACHAT - VENTE
LOCATION - SYNDIC

04 90 48 09 99

AGENCE MAURICE GARCIN IMMOBILIER
SAS Didier EMOND

2 Place du Beal - 84320 ENTRAIGUES

E-mail : entraigues@maurice-garcin.fr

www.maurice-garcin.fr



DESSINATRICE EN BÂTIMENT
JULIE CHAVES



06 25 76 79 41

**PERMIS DE CONSTRUIRE
AUTORISATION ERP
PLANS - VISUELS 3D**

jchaves@alaligne-architecture.fr
www.alaligne-architecture.fr
Entraigues-sur-la-Sorgue



A la ligne Architecture



SERVICES MUNICIPAUX



Horaires d'ouverture des services municipaux :
Lundi au jeudi de 8h30 à 12h30 et de 13h30 à 17h,
Vendredi de 8h30 à 12h30 et de 13h30 à 16h30
Le service périscolaire est fermé le mardi et jeudi matin

DIRECTION GÉNÉRALE DES SERVICES

M. BAUDE
Tél. : **04 90 83 17 16**

ACCUEIL MAIRIE

35 place du 8 mai 1945
Tél. : **04 90 83 17 16**
Mail : contact@mairie-entraigues.fr

URBANISME

115 route de Sorgues
Tél. : **04 90 160 160**
Mail : urbanisme@mairie-entraigues.fr

ÉLECTIONS

Tél. : **04 90 83 17 16**
Mail : elections@mairie-entraigues.fr

PÉRISCOLAIRE / PORTAIL FAMILLE

17 rue des Peyssonnières
Tél. : **04 90 83 66 41**
Mail : periscolaire@mairie-entraigues.fr

ÉTAT CIVIL & CIMETIÈRE

Adresse : place du 8 mai 1945

C.C.A.S. CENTRE COMMUNAL D'ACTION SOCIALE

Cour des Anciennes Écoles
Tél. : **04 90 83 66 43** ou **04 90 83 66 42**
Mail : ccas@mairie-entraigues.fr

COMMUNICATION

46 impasse des Écoles
Tél. : **04 90 83 66 47**
Mail : communication@mairie-entraigues.fr

SERVICES TECHNIQUES

1115 route de Sorgues
Tél. : **04 90 16 01 60**
Mail : technique@mairie-entraigues.fr

Adresses utiles

POLICE, POMPIERS ET GENDARMERIE

Police municipale d'Entraigues 04 90 48 00 32
Rue Eugène Bertrand

Pompiers d'Entraigues 18 ou 112
39 avenue de la Moineaudière

Gendarmerie nationale à Entraigues 17
376, avenue de Fossombrone
Accueil du public / Permanence téléphonique :
Lundi de 8h à 12h et 14h à 18h
Mercredi de 8h à 12h
Jeudi de 14h à 18h



Solidarité

- **Restaurant des Anciens**

Horaires : Ouverture du lundi au vendredi
Cour des Anciennes Écoles
Contact : Service Péri-scolaire
04 90 83 66 41

- **Portage de repas à domicile**

L'ADMR de Vaucluse propose un service de portage de repas à domicile.
Une cuisine équilibrée, variée et locale !
04 90 03 80 50

- **Téléassistance**

Réservee aux personnes
du 3^{ème} âge (+ 60 ans)
Contact : C.C.A.S de la Mairie
04 90 83 66 43

- **Maison de retraite**

« **Le Clos de la Garance** »
54 allée de la Sorguette
04 32 40 47 06

Scolarité



ÉCOLE MATERNELLE JACQUES PRÉVERT

Boulevard St Roch
☎ 04 90 83 17 01

ÉCOLE MATERNELLE LOUISE MICHEL

65 place du Moulinage
☎ 04 90 23 93 25

ÉCOLE PRIMAIRE ROBERT DESNOS

Avenue de Fossombrone
☎ 04 90 83 15 71

ÉCOLE PRIMAIRE MARIE MAURON

Boulevard Saint-Roch
☎ 04 90 83 18 58

**ACCUEIL DE LOISIRS
L'ENTR'MÔMES****☎ 04 90 48 12 26****Enfants 3/5 ans**Maternelle Jacques Prévert
Boulevard Saint Roch**Enfants 6/14 ans**Ecole Robert Desnos
Avenue de Fossombrone**ESPACE JEUNESSE ENTRAIGUOIS****☎ 04 90 83 62 42**Mail :
espacejeunesse@mairie-entraigues.fr**MISSION LOCALE 16 - 25 ANS****☎ 04 90 83 66 42**Permanence à Entraigues
les mardis sur rendez-vous
CCAS - Cour Anciennes Ecoles**CRÈCHES /****ASSISTANTES MATERNELLES****CRÈCHE LA MAGNANARELLE****☎ 04 32 40 95 18**36 place du Rouet
Chemin du Moulin des Toiles**CRÈCHE LA MAISON DE L'ENFANT****☎ 04 90 83 68 42**

476 avenue de Fossombrone

**P.M.I (PROTECTION
MATERNELLE ET INFANTILE)**Permanence le jeudi matin sur
rendez-vousMaison de l'Enfant
476 avenue de Fossombrone**☎ 04 90 39 74 11****RELAIS PETITE ENFANCE (RPE)**Il s'adresse aux parents d'enfants
âgés de 0 à 6 ans à la recherche
d'un mode de garde existant sur la
commune. Il a également un rôle
de conseil et d'orientation pour
trouver des solutions adaptées à
chaque situation.Permanence administrativeMardi de 14h à 16h sur rendez-
vous (sauf vacances scolaires) à la
Maison de l'Enfant 476 avenue de
Fossombrone à Entraigues-sur-la-
Sorgue.**CONTACT :****☎ 04 32 44 20 77**pendant les heures de
permanences administratives le
mardi après-midi.**☎ 04 90 39 93 88**les autres jours.
Mail : rpe@mairie-entraigues.fr**LE MAIRIE**Sans rendez-vous le vendredi de 10h à 12h
en mairie. Les autres jours sur rendez-vous :**☎ 04 90 83 17 16****LES ÉLUS :**Sur rendez-vous. **☎ 04 90 83 17 16****CAUE (ARCHITECTE CONSEIL)**1^{er} et 3^{ème} lundi de chaque mois de 14h à
17h. Sur rendez-vous uniquement :**☎ 04 90 160 160****CCAS SOLIHA (ANAH)**2^{ème} et 4^{ème} mercredi de chaque mois entre
9h et 12h. Sur rendez-vous uniquement :**☎ 04 90 160 160****MISSION LOCALE**

Sur rendez-vous uniquement :

☎ 04 90 83 66 43**MUTUELLE COMMUNALE SEPR**

Sur rendez-vous uniquement :

☎ 04 90 83 66 43**ASSISTANTES SOCIALES**

Sur rendez-vous uniquement :

☎ 04 90 39 58 44**CONCILIATEUR**

Sur rendez-vous uniquement :

☎ 04 90 83 17 16

SOUTENONS

LE COMMERCE LOCAL

À Entraigues, 
40 commerces de proximité
 vous accueillent

avec le sourire!



ASSOCIATIONS ÉCONOMIQUES

CAP ENTRAIGUES

Commerçants, Artisans et Professionnels d'Entraigues

Cette association a pour mission de promouvoir, dynamiser et animer la commune et ses entreprises ainsi que de défendre et développer le commerce de proximité. Elle organise, chaque année, la foire artisanale et commerciale le 1er week-end de septembre et le marché de Noël en décembre, et met en place de nombreuses animations.

47 Place du Béal

84320 Entraigues-sur-la-Sorgue

Contact : 06 25 05 16 35

capentraigues@gmail.com

Facebook @capentraigues

<https://entraigues.wixsite.com/capentraigues>

G.E.E.S

Groupement des Entreprises d'Entraigue- sur-la-Sorgue

Cette association a pour but de défendre les intérêts des membres adhérents auprès des collectivités territoriales, des institutions locales et des pouvoirs publics, favoriser le développement économique sur le territoire de la commune mettre en commun des réseaux, développer une communication interne et externe. Elle recouvre les zones d'activités du Plan essentiellement.

Z.A. du Plan

84320 Entraigues-sur-la-Sorgue

Contact : gees84320@gmail.com

LE MARCHÉ HEBDOMADAIRE

Tous les mercredis matins se tient un marché essentiellement fréquenté par la population locale qui vient y acheter des produits frais : poissons, viandes, fruits et légumes, œufs, fromages... On y retrouve également des plats réunionnais, de la charcuterie corse, des épices... Et en plus des métiers de bouche, vous trouverez des bijoux, des habits, des plantes... De quoi satisfaire le plus grand nombre !





Magalie LEMAIRE

06 88 32 72 06

agencemlimmobilier@gmail.com

25 rue du 19 mars 1962
Entraigues-Sur-La-Sorgues

IMMOBILIER

Les associations entraiguaises



LES ASSOCIATIONS

Entraigues est une ville dynamique où les associations jouent un rôle important dans l'animation de la commune.

Qu'elles soient sportives, culturelles, sociales ou environnementales... leurs domaines d'intervention sont nombreux et Entraigues est fière de les soutenir.

Retrouvez de nombreuses informations concernant les associations entraiguoises sur le site internet de la ville :

WWW.VILLE-ENTRAIGUES84.FR/ANNUAIRE-ASSOCIATIONS

Vous souhaitez faire connaître votre association, mettre à jour vos informations ou préparer un évènement avec l'aide de la commune, contactez le service communication de la ville.

SERVICE COMMUNICATION

46 IMPASSE DES ÉCOLES

HORAIRES : LUNDI AU JEUDI 8H30 - 12H30 / 13H30 - 17H00

VENDREDI 08H30 - 12H30 / 13H30 - 16H30

TÉL. : 04 90 83 66 47

COMMUNICATION@MAIRIE-ENTRAIGUES.FR

JOURNÉE DES ASSOCIATIONS :

Chaque année, début septembre, la journée des associations est organisée dans la commune. Cet évènement regroupe les associations sportives, culturelles, sociales et environnementales de la commune.

Si vous souhaitez y participer en tant qu'association entraiguoise, envoyez votre demande par mail à l'adresse : usoentraigues@gmail.com



RETROUVEZ L'ANNUAIRE DES ASSOCIATIONS SUR NOTRE APPLICATION MOBILE :



Culture

ABRACADALIRE

Bibliothèque pour enfants
80 Avenue de Fossombrone

☎ **06 20 10 12 87**

abracadalire@live.fr

ADCE - ASSOCIATION POUR LE DEVELOPPEMENT CULTUREL D'ENTRAIGUES

Jacques GIANOTTI
48 Rue du Clocher

ASSOCIATION SAINT PIERRE

Aurore CHANTY
47 Place de l'Église

☎ **06 09 78 34 26**

chanty.aurore@neuf.fr

ATTORE ACTOR ACTEUR

Compagnie de théâtre
Catalina Rodriguez
1 Place de l'Église

☎ **06 10 45 53 89**

alias.catherine@orange.fr

COMITÉ DES FÊTES

Jean-Pierre GOMEZ

☎ **06 52 28 40 81**

BIBLIOTHEQUE ASSOCIATIVE

Danièle DUCHEZEAU
19 Rue des Peyssonnières
Mardi de 15h30 à 18h
et samedi de 10h30 à 12h

☎ **06 41 69 97 85**

bibliotheque.entraigues@gmail.com

CINÉ CLUB FILMODEON

Patrice LORIN
40 Allée des Cèdres

☎ **06 76 47 47 75**

filmodeon84@laposte.net

CULTURE PROVENÇALE FEU DE LA ST JEAN

Alain GLAISE

☎ **04 90 62 16 00**

alain.glaise@wanadoo.fr

LA PROVENCE EN PEINTURE LS

Lucien SOUBEYRAS

☎ **06 18 63 56 71**

laprovenceenpeinture.ls@gmail.com

LE CHOIX DES ANGES

Christian HOFFMANN

☎ **06 41 11 34 84**

lechoixdesanges@gmail.com

LE PETIT THÉÂTRE DES TEMPLIERS

Catherine Alias
4 Escalier des Templiers

☎ **06 10 45 53 89**

buena.onda.entraigues@orange.fr

MAISON DES JEUNES ET DE LA CULTURE

Pascale GUICHARD
27 Place de l'Église
☎ **04 90 83 17 67**
contact@mjc-entraigues.fr
www.mjc-entraigues.fr

PARTAGER

Centre d'art Novalys
139 route de la Pommeraiè
☎ **04 86 65 26 10**
associationpartager@gmail.com

Chasse / Pêche

AMICALE DES PECHEURS ENTRAIGUOIS

Christophe MARCELLINO
☎ **07 68 02 72 18**

SOCIETE DE CHASSE ST HUBERT CLUB

Christian DANY

Jumelages

COMITE DE JUMELAGES INTERNATIONAUX

Jean-Louis NERTZ
43 rue du Clocher
☎ **06 22 40 54 62**
nertz.jean-louis@orange.fr

Musique, Chant, Danse



ENTR'CHOEUR

Aurore CHANTY
☎ 06 09 78 34 26
chanty.aurore@neuf.fr

L'ATELIER DE MAÉ / ELYKA

Monic Belaidi
☎ 06 11 17 20 26
www.elykaproduction.fr

LA COURROIE

Nathalie LORANG
120 Chemin du Barrage
☎ 04 90 32 11 41
www.lacourroie.org

LES MELOMANES DES VERTES RIVES

Jean-Claude PRUNARETTY
530 Chemin des Vertes Rives
☎ 06 14 34 01 38
jean-claude.prunaretty@wanadoo.fr

MELODIA

Michèle BATORSKI
☎ 04 90 48 05 42
michelle.batorski@hotmail.fr
www.ecolemelodia.com

TEMPO DANSE

Laurie MARTINEZ
☎ 06 50 43 22 36
tempo.asso.danse@hotmail.fr
www.tempo.sitew.fr

Enfance & Jeunesse

AMICALE DES ÉCOLES PUBLIQUES D'ENTRAIGUES

Marie-Ange JEAN
☎ 04 90 83 26 52

L'A MARELLE

Saïda HIERECHE
lamarelle84320@gmail.com

PETITS BOUTS

Sophie MENINI
☎ 06 71 06 26 46
aubso84@gmail.com

Anciens combattants

ASSOCIATION DES ANCIENS COMBATTANTS ET VICTIMES DE GUERRE

Daniel GUYON DE CHENILLY
danielldgc@hotmail.fr

SOUVENIR FRANÇAIS

Gérald SAUVAGE
☎ 06 74 98 87 08
gerald.sauvage@orange.fr

Environnement



AMAP L'ENTRAIGUES PAYSANNE

91 Avenue de la Ribelly
☎ 06 26 97 44 27
contact@entraigues-paysanne.fr
www.entraigues-paysanne.fr

ASSOCIATION SYNDICALE CONSTITUEE D'OFFICE DES COURS D'EAU D'ENTRAIGUES

M. RHODET, Directeur
SMBS - 1 Avenue des Palermes
☎ 04 90 83 68 25

LE POTAGER D'ENTRAIGUES

Claude ENGEL
☎ 04 90 83 24 71
engel.annie@orange.fr

ENTRAIGUES RÉACTION

Béatrice ARMENGAUD

Nos Aînés

AMICALE DU 3^{ÈME} ÂGE

Maria PRADARELLI
☎ 06 18 43 87 62
amicaleentraigues@gmail.com

Sports

AMICALE DES ANCIENS JOUEURS A XIII

Gilbert CIBOT
☎ 06 23 12 47 49

AIKIDO

Nathalie MARTY
MJC - Place de l'Église
☎ 06 37 82 95 59

BASKET U.S.E. BASKET-BALL

Elyane CERASE
27 Chemin de Touraine
☎ 04 90 62 02 51
☎ 06 60 75 06 46
entraiguesbasket@gmail.com
www.entraiguesbasket.fr

CARL (CENTRE D'APPRENTISSAGE RUGBY LEAGUE ENTRAIGUES XIII)

Thierry FEVRE
206 Avenue de Fossombrone
☎ 04 32 70 18 84
carlentraigues13@gmail.com

FCEA - FOOTBALL CLUB ENTRAIGUES ALTHEN

Arnaud BOURGES
1115 Route de Sorgues
fcea84@gmail.com

FUDO KARATE CLUB

Christelle HERBÉ
MJC - Place de l'Église
☎ 06 62 15 51 86
herbe.christelle@sfr.fr

L'ÉCOLE BUISSONNIÈRE

☎ 07 70 27 33 85
guy@dezordi.fr

LES REGAGNOUS

Gilles GANDOLA
198 Allée du Luberon
☎ 06 11 68 15 93

PÉTANQUE

U.S. BOULE ENTRAIGUOISE
Jean-Pierre TESTUD
27 Allée des Castors
☎ 04 90 83 10 01
jean-pierre.testud0754@orange.fr

PING-PONG

RAQUETTE ENTRAIGUOISE
Tennis de table
Sylvia MOUCADEL
20 Rue Gaston Ferrier
☎ 06 52 47 87 04
sylviamoucadel@yahoo.fr

RUGBY U.S.E. XIII

Thierry FEVRE
206 Avenue de Fossombrone
usentraigues13@gmail.com

SPORT ET BIEN-ÊTRE

Béatrice ARMENGAUD
M.J.C - Place de l'Église
☎ 06 71 26 55 33

TENNIS U.S.E. SMASH CLUB

Raphaël ORTEGA
706 Chemin de Sève
☎ 07 49 06 90 34
ussmashclub84320@gmail.com
www.club.fft.fr/tc.entraigues

U.S.E. JUDO

Evelyne ROUX
Salle municipale de Judo
1115 Route de Sorgues
☎ 06 20 86 15 02 / 06 77 09 17 87
nine84320@gmail.com

USE OMNISPORTS

Patrick MARTHOURET
Mairie, Place du 8 mai 1945

YAKHA XIII

Younes KHATTABI
395 Avenue Jean Moulin
associationyakhaxiii@yahoo.fr

KALI COMPÉTITION

Marion ROUVIERE
☎ 06 68 01 43 10
asso.kalicompetition@gmail.com

Solidarité

ACTION SANTÉ ENTRAIGUES ET TÉLÉMÉDECINE

Vanessa MOUCHOUX
MSP - 84 Place de la Mairie
vanessamouchoux@gmail.com
☎ 06 32 68 69 57

AMICALE DES SAPEURS-POMPIERS LA GARANCE

Guillaume MARQUION
39 Avenue de la Moineaudière
amlelagarance@gmail.com

LES AMIS DES CHATS D'ENTRAIGUES

☎ 07 69 19 81 5
lesamisdeschatsdentraigues@gmail.com
f @lesamisdeschatsdentraigues

ASSOCIATION DES AIDES À DOMICILE (ADMR) / SSIAD

Christine GUICHARD
Résidence intergénérationnelle
Julien Lauprêtre
30 Route de Sorgues
☎ 04 90 83 61 30
soins infirmiers à domicile :
☎ 04 90 02 68 62
ssiad84@admr84.org

ENTRAIGUES SOLIDARITE

Hélène COURT
95 Allée des Jonquilles BP 74
☎ 06 03 77 71 89
entraiguessolidarite@hotmail.fr

Autres

CORSU E PROVENCAU

70 Imp des Ferrailles
☎ 06 61 14 99 05

DESSINE-MOI UN ACCOMPAGNEMENT

☎ 06 22 16 41 14
dmaentraigues84@gmail.com

MOTO CLUB ENTRAIGUES

motoclubentraiguois@gmail.com



EPIONA

Julie PROCUREUR-DERVEAU
☎ 07 69 97 37 60
epiona84@gmail.com

PARENTHÈSE AND CO

parentheseandco@gmail.com

N'oubliez pas de nous faire part
de toutes modifications de votre association
(adresse, membres du bureau, coordonnées) :

✉ communication@mairie-entraigues.fr

☎ 04 90 83 66 47

📍 46 impasse des Écoles



5 av. Général de Gaule - 84320 Entraigues

Coiffeur - Barbier - Spécialisé balayage
Homme / Femme / Enfant

☎ 04 90 15 72 92

Réservation sur PLANITY

Coiffeur Visagiste Mixte
Ouvert les lundis / Fermé les mercredis

L'élégance en Soi



Coiffeur visagiste mixte - Beauté ongles et cheveux
Place du Moulinage (Ecole Louise Michel)
84320 Entraigues-sur-la-Sorgue

04 32 70 16 92



 **FAURE**
TECHNOLOGIES



Agence Entraigues
04 32 75 11 74

- ☉ Pneumatique
- ☉ Automatismes
- ☉ Hydraulique
- ☉ Instrumentation
- ☉ Compresseur
- ☉ Aluminium transistrique
- ☉ Industrie 4.0

Agences : Valence, Avignon, Marseille, Lyon, Grenoble, Saint Etienne, Chambéry
www.faure-technologies.com / shop.faure-technologies.com



**chocolaterie
castelain**
fabrication artisanale

www.chocolaterie-castelain.fr
83 route des Gaffins Althen des Paluds



TOIT
L'HABITAT AUTONOME

**Faites des économies
d'énergie sereinement**

PHOTOVOLTAÏQUE

POMPES À CHALEUR

OPTIMISATION ÉNERGÉTIQUE

 O2 TOIT Vaucluse | 84270 Vedène
www.o2toit.fr

0 800 222 202 Service & appel gratuits

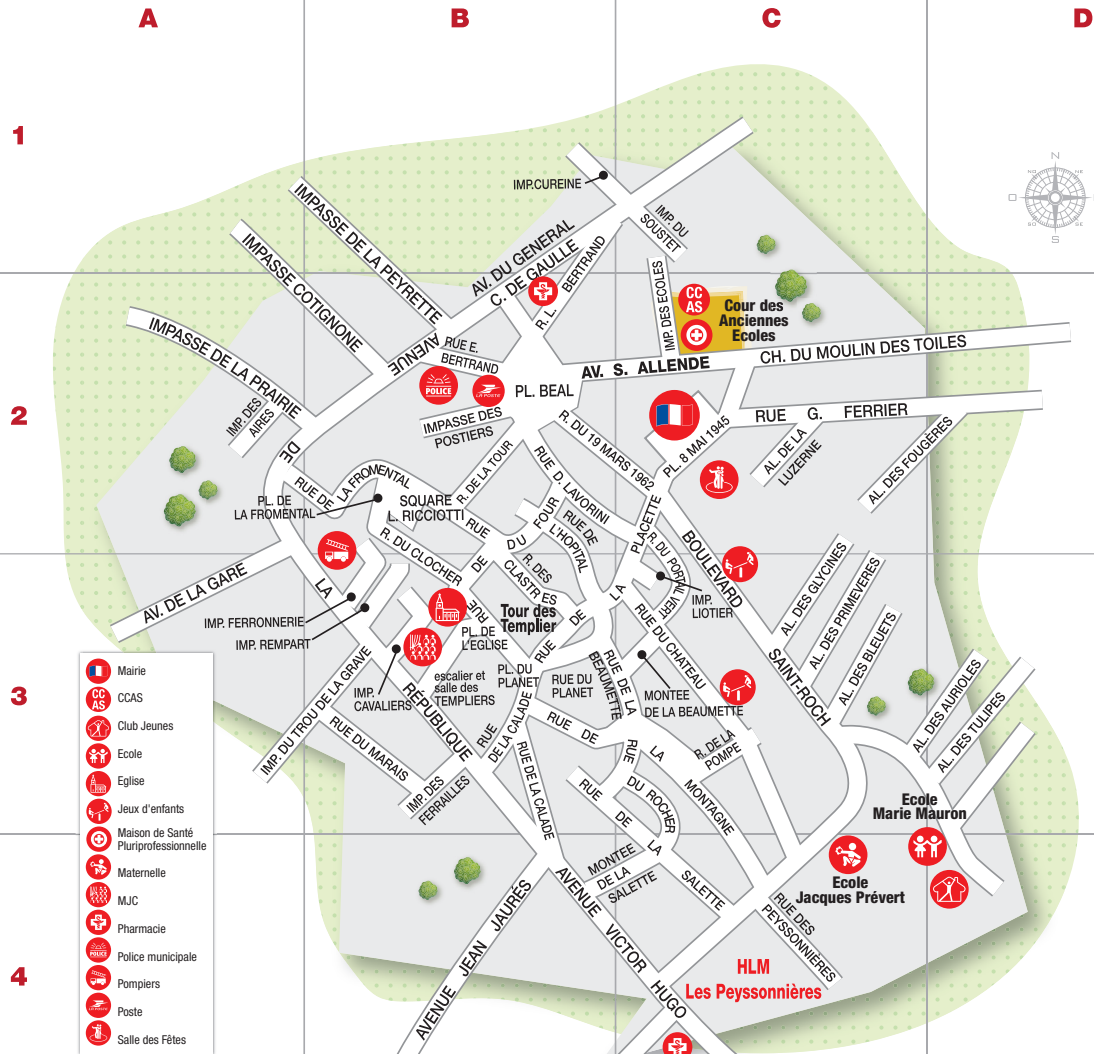

8 MAI 1945 (PLACE DU).....	C2
19 MARS 1962 (RUE DU).....	B2-2
AIRES (IMPASSE DES).....	A2
ALLENDE (AVENUE SALVADOR).....	B2-C2
AURIOLES (ALLEE DES).....	C3-D3
BEAL (PLACE).....	B2
BEAUMETTE (MONTEE DE LA).....	C3
BEAUMETTE (RUE DE LA).....	B3-C3
BERTRAND (RUE E).....	B2
BERTRAND (RUE L).....	B1-B2
BLEUETS (ALLEE DES).....	C3
CALADE (RUE DE LA).....	B3-B4
CAVALIERS (IMPASSE DES).....	B3
CHATEAU (RUE DU).....	C3
CLASTRES (RUE DES).....	B3
CLOCHER (RUE DU).....	B2-B3
COTIGNONE (IMPASSE).....	A1-B2
CUREINE (IMPASSE).....	B1
DE GAULLE (AVENUE DU GENERAL CHARLES).....	B1-B2
ECOLLES (IMPASSE DES).....	C1-C2
EGLISE (PLACE DE L').....	B3
FERRAILLES (IMPASSE DES).....	B3
FERRIER (RUE G).....	C2-D2
FERRONNERIE (IMPASSE).....	B3
FOUGERES (ALLEE DES).....	C2-D2
FOUR (RUE DU).....	B2-B3
FROMENTAL (PLACE DE LA).....	B2
FROMENTAL (RUE DE LA).....	A2-B2
GARE (AVENUE DE LA).....	A2-A3
GLYCINES (ALLEE DES).....	C2-C3
HOPITAL (RUE DE L').....	B2-B3
HUGO (AVENUE VICTOR).....	B4-C4
JAURES (AVENUE JEAN).....	B4
LAVORINI (RUE D).....	B2-C2
LIOTIER (IMPASSE).....	C3
LUZERNE (ALLEE DE LA).....	C2
MARAIS (RUE DU).....	B3
MONTAGNE (RUE DE LA).....	B3-C3
MOULIN DES TOILES (CHEMIN DU).....	C2-D2
PEYRETTE (IMPASSE).....	A1-B2
PEYSSONNIERES (RUE DES).....	C4
PLACETTE (RUE DE LA).....	B3-C2
PLANET (PLACE DU).....	B3
PLANET (RUE DU).....	B3
POMPE (RUE DE LA).....	C3
PORTAL VERT (RUE DU).....	C2-C3
POSTIERS (IMPASSE DES).....	B2
PRAIRIE (IMPASSE DE LA).....	A2-B2
PRIMEVERES (ALLEE DES).....	C3
REMPART (IMPASSE).....	B3
REPUBLIQUE (AVENUE DE LA).....	B2-B3
RICCIOTTI (SQUARE L).....	B2
ROCHER (RUE DU).....	C3-C4
SAINT-ROCH (BOULEVARD).....	C2-C3
SALETTE (MONTEE DE LA).....	B4-C4
SALETTE (RUE DE LA).....	B3-C4
SOUSTET (IMPASSE DU).....	C1
TEMPLIERS (ESCALIERS DES).....	B3
TOUR (RUE DE LA).....	B2
TROU DE LA GRAVE (IMPASSE DU).....	A3-B2
TULIPES (ALLEE DES).....	D3

Annuaire des COMMERCES, SERVICES et INDUSTRIES

SANTÉ..... 27

- Ambulances
- Dentistes
- Infirmiers
- Kinésithérapeutes / Masseurs
- Laboratoires
- Médecins généralistes
- Opticiens
- Orthopédiste / Orthésiste
- Podologue
- Orthophonistes
- Orthoptistes
- Pharmacies
- Podologie
- Pratiques de soins
- Sage-femme
- Matériel médical

PRATIQUES DE SOINS NON CONVENTIONNELLES 27

- Dermographie médicale
- Hypnothérapeute
- Magnétiseur / Hypnote
- Neuropédagogue
- Ostéopathes - Masseurs
- Psychanalyste
- Psychologues cliniciens
- Psychomotricien
- Psychopatricien
- Réflexologues
- Sophrologues
- Thérapeutes énergétiques

NOS ANIMAUX 29

- Centre équestre
- Pension pour animaux
- Remise en forme pour les chiens
- Toiletage
- Naturopathe
- Comportementaliste

COMMERCES ALIMENTAIRES..... 29

- Alimentation générale
- Apiculteur
- Boucheries
- Boulangeries
- Cave
- Vente à la ferme
- Confiserie
- Epicerie
- Glaces à rafraîchir
- Primeurs
- Supermarchés
- Traiteur

VÉHICULES 29

- Contrôle technique
- Garages
- Location de véhicules
- Moto
- Nettoyage
- Pièces détachées
- Pneus

BIEN-ÊTRE / BEAUTÉ..... 30

- Coiffure
- Diététicque

- Massages
- Minceur
- Onglerie
- Soins de beauté
- Tatoueur / Piercing

A VOTRE SERVICE 31

- Art et décoration
- Assurances
- Auto-écoles
- Banques
- Blanchisserie / Pressing
- Comptabilité et relations humaines
- Cordonnier
- Courrier
- Couture
- Créateurs
- Cuisine
- Divertissement
- Déménagement
- Equipements sportifs
- Espace de travail
- Etablissements et services d'aide par le travail
- Fleuriste
- Fleuriste et Pompes funèbres
- Horlogerie
- Galeries d'art
- Informatique
- Communication
- Location de machines
- Luthier
- Multi-services
- Notaires
- Remise en forme

- Savonneries
- Sécurité
- Photographe
- Tabacs
- Vêtements

RESTAURATION 32

- Cafés
- Restauration à emporter
- Restauration traditionnelle
- Traiteur

HEBERGEMENTS IMMOBILIER 32

- Gîtes de France, chambres d'hôtes et autres hébergements
- Activités immobilières

POUR LA MAISON..... 33

- Architecture
- Charpente
- Climatisation
- Couverture
- Création de bassin
- Décoration
- Electricité
- Façades
- Fosse septique
- Maçonnerie générale
- Peinture
- Pour le jardin
- Plaquiste et plâtrier
- Plomberie

- Réseaux informatiques / Téléphone / Fibre
- Revêtement de sols
- Serrurerie / Ferronnerie / Metallerie
- Stores / Bâches
- Structures métalliques
- Vitrage

SERVICES AUX ENTREPRISES 34

- Centre de tri
- Chaudronneries inox industrielles
- Commerce de gros / Centrale d'achats
- Déchets spéciaux
- Déménagement
- Espace de travail
- Extraction
- Coopérative artisanale
- Matériaux de construction
- Mécanique générale
- Métaux
- Nettoyage
- Remorques de véhicules spécifiques
- Réparations
- Réparations de machines agricoles
- Transports
- Spécialiste du carton

SANTÉ

AMBULANCES

AMBULANCES ENTRAIGUOISES

206 Allée du Moulin Vieux
04 90 83 14 29

DENTISTES

BABRE PHILIPPE

225 Avenue Général de Gaulle
Résidence Les Cèdres Bleus
CENTRE-VILLE
04 90 83 27 66

HEIRECHE SAÏDA

225 Avenue Général de Gaulle
Résidence Les Cèdres Bleus
CENTRE-VILLE
04 90 83 27 66

ROTH JEAN-PIERRE

17 Rue Eugène Bertrand
CENTRE-VILLE
04 90 83 10 48

INFIRMIERS

BADEI PASCALE

225 Avenue Général de Gaulle
Résidence Les Cèdres Bleus
CENTRE-VILLE
06 08 03 23 17

CABINET LEPRETRE NADINE, TERFI SABRINA, COCHET CROITOR ALICE, CHOUQUET PIERRE, ALRIC BERTRAND

12 Rue Max Bertrand - Bât. E
CENTRE-VILLE
04 90 83 24 54 / 06 09 51 37 76
ide.84320@gmail.com

FALLY LAURENCE

225 Avenue Général de Gaulle
Résidences Les Cèdres Bleus
CENTRE-VILLE
06 15 30 09 34

LECONTE MARIE

225 Avenue Général de Gaulle
Résidence Les Cèdres Bleus
CENTRE-VILLE
06 87 16 39 80

MICHEL FRÉDÉRIC

198 Bd St Roch
CENTRE-VILLE
04 90 83 20 81

VACHER CHRISTEL

225 Avenue Général de Gaulle
Résidence Les Cèdres Bleus
CENTRE-VILLE
06 20 68 73 35

VEYSSIERE JOËLLE / BERTRAND CHRISTELLE /

BOULANGER NICOLAS
25 Allée des Coudouniers
06 75 82 15 31

KINÉSITHÉRAPEUTES MASSEURS

ACHIARY MARIE

55 Avenue de Fossombrone
CENTRE-VILLE
04 90 83 15 99

MICHELIER VIRGINIE

225 Avenue Général de Gaulle
Résidence Les Cèdres Bleus
CENTRE-VILLE
04 90 83 25 34

PELLIER AYMERIC

55 Avenue de Fossombrone
CENTRE-VILLE
04 90 83 15 99

TAISNE CHRISTOPHE

225 Avenue Général de Gaulle
Résidence Les Cèdres Bleus
CENTRE-VILLE
04 90 83 25 34 / 04 90 83 25 34
scmsayeghtaisne@orange.fr

LABORATOIRE

LABORATOIRE BIO-SANTIS

206 Avenue Victor Hugo
04 90 83 12 19 / 04 90 83 23 44
allobio.biosantis@gmail.com

MÉDECINS GÉNÉRALISTES

MAISON DE SANTÉ PLURIPROFESSIONNELLE MASSON PASCAL / PRUD'HOMME FABIEN / GERIN MARION / CHABERT JÉRÔME

Place du 8 mai 1945
Cour des Anciennes Écoles
09 72 50 89 27

PÔLE SANTÉ DU CARRÉ VERT CARRIER HÉLÈNE / LECLERCQ ELSA CALVETTI BENOÏT

Rue Max Bertrand
04 90 03 15 31

OPTICIENS

AUD OPTIQUE

78 Place du Moulinage
04 90 03 17 55
aude.optique@orange.fr

OPTIQUE OPTOMETRIE LEMOINE LOIC

545 Route de Carpentras
04 90 48 00 11
optique.optometrie@wanadoo.fr

ORTHOPÉDISTE - ORTHÉSISTE PODLOGISTE

RUBEAUX VALÉRIE

Pôle Santé du Carré Vert
Bâtiment C 105 Rue Max Bertrand
07 55 61 42 84

ORTHOPHONISTES

BURET LUDIVINE

84 rue du 8 mai 1945
04 90 32 55 41

FABIANI MARJORIE

Pôle Santé du Carré Vert
Rue Max Bertrand
06 21 75 13 51

REBOUL STELLA

105 Rue Max Bertrand
06 19 36 82 65

ORTHOPTISTES

FANNY FAYOLLE et LOLA BAL

105 rue Max Bertrand
Pôle Santé Carré Vert, Bâtiment C
07 82 50 74 79

PHARMACIES

DELECOURT PHARMACIE

546 Avenue Victor Hugo
04 90 83 15 89
snccdelecourt@laposte.net

PHARMACIE DU BEAL

35 Rue Laurent Bertrand
CENTRE-VILLE
04 90 83 18 55
pharmaciedubeal@hotmail.com

PODLOGUE

PRESLE BORROMEO NADÈGE

225 Avenue Général de Gaulle
Résidence Les Cèdres Bleus
CENTRE-VILLE
04 90 83 21 56 / 04 90 83 21 56

PRATIQUES DE SOINS

PART'ÂGES SERVICES

BIRKEL KARINE
06 11 70 04 51

SAGE-FEMME

LA JOUX MARION

Pôle Santé du Carré Vert
Rue Max Bertrand
06 10 59 01 83

MATÉRIEL MÉDICAL

HANDICAP SERVICES

447 Avenue du Clapier - ZA DU COUQUIOU
04 90 02 32 14 / 04 90 02 32 15
handicapsservices@orange.fr

HORUS SANTE - ELIVIE

ZAC des Aigues Fraïches
1874 Route d'Avignon
04 84 85 60 40

LEMOINE MEDICAL

43 Chemin du Languedoc
04 90 62 15 59 / 04 90 62 19 39
contact@lemoine-medical.fr

PRATIQUES DE SOINS NON CONVENTIONNELLES

DERMOGRAPHIE MÉDICALE

MEDITA00

Michel Céline
Pôle Santé du Carré Vert Bâtiment C.
Rue Max Bertrand
06 14 61 01 51

HYPNOTHÉRAPEUTE

BENRAHIL DALILA

64 Ch. du Pont de la Pierre
06 05 03 12 83

MAGNÉTISSEURS-HYPNOSE

LORION MAGNETISME

Magnétisme, Pierres et Minéraux
902 Route de Sorgues
06 40 20 79 71
contact@lorionmagnetisme.fr

MELAINE PASCAL

201 Chemin de Bretagne
06 14 39 38 45
hypnoseetmagnetisme84@gmail.com
www.hypnoseetmagnetisme84.com

NEUROPÉDAGOGUE

CENTRE CEREN

100 Allée des Violettes
06 80 72 12 54
gliffran@gmail.com



Z.A.C du Plan
N°113 Avenue du Counoise
84320 ENTRAIGUES

Tél. 04 90 83 18 30

E-mail : contact@sasvinal.fr



FTI CONCEPTS

FABRICATION - TECHNOLOGIE - INNOVATION

le Top de la Cuve Inox pour un avenir propre

Olivier FABBRI - Président

06 28 68 30 50

o.fabbri@fticoncepts.fr

www.fticoncepts.fr

Siège social et Usine

425 Avenue du Mourre de Luc
84320 ENTRAIGUES



AGT41 7J/7

**AMBULANCES
ENTRAIGUOISES**



TAXI et VTC

Tél. : **04 90 83 14 29**

206, allée du Moulin Vieux 84320 ENTRAIGUES



OPTIQUE OPTOMÉTRIE



Loïc LEMOINE



04 90 48 00 11

C.C. CARREFOUR MARKET - 84320 ENTRAIGUES

WWW.OPTIQUELEMOINE.FR

ID COIFFURE

HOMME - FEMME - ENFANT

by Audrey

04 90 90 22 85



Planet Coralie

Comportementaliste animalier

(Chien-Chat-Cheval-Lapin)

Éducatrice canin - 84320-Entraigues

06 77 08 29 97

planetcoralie@gmail.com



DELPUECH BOBINAGE

517, Ch. du Bac de Bompas
ZI les Fonds
84270 VEDENE

Tél. **06.16.99.15.62**

cedricdelpuech@sfr.fr

REPARATION, VENTE DE MATERIEL ELECTRIQUE



COLAS Maude

brevecoangie@breveco.fr

06 61 78 51 35 - www.breveco.fr

1218 rte de Sorgues - 84320 Entraigues

Dans la région grand sud **SPÉCIALISTE DE LA PROPRETÉ**

OSTÉOPATHES-MASSEURS**BENAMOU AURÉLIE**

Pôle Santé du Carré Vert
Rue Max Bertrand
CENTRE-VILLE
06 58 49 03 99

CHARD-HUTCHINSON MANON

400 Avenue du Counoise
ZA DU PLAN
07 88 92 56 44

JAUFFRET NOÉMIE

Ostéopathe - Masseur
199 Avenue de la Gare

ZIADÉ THOMAS

225 Avenue Général de Gaulle
Résidence Les Cèdres Bleus
CENTRE-VILLE
04 90 23 93 19

PSYCHANALYSTE**MARYLINE DE LOS RIOS**

64 chemin du pont de la pierre
06 98 70 77 27

SORET ANNE-CELINE

225 Avenue Général de Gaulle
Résidence Les Cèdres Bleus
CENTRE-VILLE
07 69 54 62 04

PSYCHOLOGUES CLINICIENNES**GHIBAUDDO LAURIANE**

Pôle Santé le Carré Vert
Rue Max Bertrand
CENTRE-VILLE
07 67 30 23 64
laurianeghibauddo@orange.fr

MONIN CIVALLERI CAROLINE

384 Avenue de la République
06 15 38 40 68

PSYCHOMOTRICIEN**CHAUVIÈRE THOMAS**

Pôle Santé le Carré Vert
Rue Max Bertrand
06 37 40 92 72

PSYCHOPRATICIENS**ERIC GAUTHIER**

83 route de la gare
07 63 20 93 56
ericgaut@wanadoo.fr

PAOLI JEAN-JACQUES

20 Rue de L'Hôpital - Centre Ville
06 68 65 11 17
jjpaoli@yahoo.fr

VENZIN WALTER

225 Avenue Général de Gaulle
Résidence Les Cèdres Bleus
06 76 60 75 42

RÉFLEXOLOGUE**CHABOT DOMINIQUE**

156 Chemin du Pont de la Pierre

MARIE-PAULE CLEMENT

81 allée du basilic
06 42 60 16 76

SOPHROLOGIE**ALEXANDRA ANTONUCCI**

06 22 27 66 35
www.cimesetsophro.fr

PILLAUD MELANIE

105 rue Max Bertrand - Bat C
Pôle Santé
06 84 04 08 62
ALMERAS DOMINIQUE
607 Route de Sorgues
06 51 10 98 76
sophrologievaucluse@gmail.com

THÉRAPEUTE ÉNERGÉTIQUE**PETIT FLORENCE**

Massage - Réflexologie plantaire
06 52 91 38 30

Alain CIAPPARA

Thérapeute relationnel et énergétique
06 47 13 88 35

NOS ANIMAUX**CENTRE ÉQUESTRE****RANCH DE LÉTALON BLANC**

556 Chemin de Sève
04 90 83 17 68 / 04 90 83 23 58
ranch.etalon.blanc@wanadoo.fr

KALI Équitation

215 Allée du Limousin
06 46 10 35 83

PENSION POUR ANIMAUX**L'ARBRE À CHAT**

859 Avenue du Jas
07 68 23 55 24
www.larbreachats.fr
larbreachats@hotmail.com

REMISE EN FORME POUR LES CHIENS**DOG ZEN PARADISE**

280 Chemin de Sève
06 82 55 43 87
www.dogzenparadise.com

TOILETTAGE**DOGS & CO**

64 Avenue Salvador Allende
CENTRE-VILLE
04 90 27 04 47

NATUROPATHE**NATUROPET84**

06 71 98 04 60
www.naturonet84.com

COMPORTEMENTALISTE**PLANET CORALIE**

06 77 08 29 97
www.planetcoralie.wixsite.com/caec
@planetcoralie

COMMERCE ALIMENTAIRES**ALIMENTATION****ALIMENTATION GÉNÉRALE DE LA SORGUE**

832 Route de Sorgues
09 53 37 13 57

CARREFOUR MARKET

541 Route de Carpentras
04 90 83 11 67

L'ÉPICERIE DES AMIS

20 avenue Interaquis
04 22 91 63 12

UTILE

3 Place du Béal CENTRE-VILLE
04 90 48 04 35

APICULTEUR**GAEC HUGUEL**

255 Allée des Charentes
04 90 62 07 55

BOUCHERIES**BOUCHERIE FRUCTUS**

60 Rue de la Placette CENTRE-VILLE
04 90 83 18 34

LA MAISON DU BOUCHER

29 Rue Laurent Bertrand
CENTRE-VILLE
04 90 83 18 40

BOULANGERIES**AUTANT DE PAINS**

Chemin du Pont de la Pierre
04 90 23 16 08

BOULANGERIE COULAIS GRÉGORI

4 Place du Béal CENTRE-VILLE
04 90 23 40 13

CAVES**CAVE DU REMPART**

112 Boulevard St Roch CENTRE-VILLE
04 90 83 13 26
cavedurempart@yahoo.fr

DU GRAIN A LA BOUTEILLE

389 Route de Sorgues
04 90 02 33 12

VENTE À LA FERME**LES OEUFS DE LA RIBELLY**

91 Allée de la Ribelly
06 11 71 24 19
val.ayme@cegetel.net

CONFISERIE**MAESTRE CONFISERIE**

897 Route d'Avignon
06 23 86 49 59

ÉPICERIE**LES DÉLICES DE NOS RÉGIONS**

40 Rue Laurent Bertrand
CENTRE-VILLE
06 70 97 75 97
lesdelicesdenosregions@orange.fr

L'ÉPICERIE VAGABONDE

37 Rue du 19 mars 1962
CENTRE-VILLE
06 10 99 09 63
vanes.epicerie@gmail.com

GLACE A RAFRAÎCHIR**PINGLASS**

389 Route de Sorgues
06 26 69 58 11
contact@pinglass.fr

PRIMEURS**JEAN-LOUIS PRIMEURS**

389 route de sorgues
04 65 87 20 92

TRAITEUR**CASA MIA**

51 Rue Laurent Bertrand
06 45 79 49 30

VÉHICULES**CONTRÔLE TECHNIQUE****AUTOMOBILE NORISKO**

223 Avenue de la Moineaudière
ZA DU COUQUIOU
04 90 32 98 54

GARAGES**ATC VAUCLUSE - CITROËN**

46 Chemin du Mourre de Luc
04 90 84 47 77

CARROSSERIE SUR SITE P.L.

POTIER Olivier
1593 Route d'Avignon
06 38 53 98 07

CENTRE AUTO ALPHA

470 Avenue du Clapier
ZA DU COUQUIOU
04 12 05 07 70

F2M RENAULT

447 Avenue du Clapier
ZA DU COUQUIOU
04 90 83 25 50
contact@renault-f2m.fr

GARAGE 1R

460 Avenue du Couquiou
ZA DU COUQUIOU
04 90 31 45 17
patrick.raxach@gmail.com

GARAGE PATELLARO - TOP GARAGE

240 Avenue de la République
CENTRE-VILLE
04 90 83 17 23

MC AUTO SPORT

839 Route d'Avignon
06 17 68 68 30
www.mcautosport.fr

MVI

500 Avenue du Counoise
ZA DU PLAN
04 90 33 55 70

PEUGEOT ENTRAIGUES

405 Route de Vedène
04 90 83 26 79
cta.vaucluse@wanadoo.fr

LOCATION DE VEHICULES**AGENCE MAY'WAY**

166 Avenue de la Moineaudière
ZA DU COUQUIOU
04 83 43 40 22

MOTO**BLACK EAGLE 841**

140 Av. du Counoise
ZAC DU PLAN
06 25 87 85 94
hartley@blackeagle841.fr

NETTOYAGE**TURB'EAU LAVAGE**

1593 Route d'Avignon
VILLAGE GUIDI
04 32 75 09 89

PIÈCES DÉTACHÉES**AS AUTO PARTS**

551 Rte de Carpentras
CARREFOUR MARKET
04 90 32 96 33

BMSA PIÈCES AUTO NEUVES

518 Avenue du Clapier
ZA DU COUQUIOU
04 90 39 27 20

PNEUS**SUD PNEUS SERVICES**

447 Avenue du Clapier
ZA DU COUQUIOU
04 90 83 25 42

VITRAGE**GOOD PARE-BRISE**

125 avenue Général De Gaulle
CENTRE-VILLE
04 90 90 93 82
www.goodparebrise.fr

GLASTINT

1593 route d'Avignon
Village d'Entreprises GUIDI
04 90 89 44 37

BIEN-ÊTRE / BEAUTÉ**COIFFURE****BAMBOU DU SUD**

886 Route de Sorgues
09 80 90 92 83

ESPRIT COIFFURE

74 Bd St Roch
CENTRE-VILLE
04 90 48 19 55

Ô PARADIS DU CHEVEU

529 Route de Carpentras
CARREFOUR MARKET
04 90 83 18 97
chry13@hotmail.fr

FORMULE COIFFURE

22 Avenue du 19 mars 1962
CENTRE-VILLE
04 90 83 64 94

GENTLEMEN

100 Rue Laurent Bertrand
CENTRE-VILLE
04 90 83 84 02

HAPPINESS

5 avenue Général de Gaulle
CENTRE-VILLE
04 90 15 72 92

ID COIFFURE

70 Avenue Général de Gaulle
CENTRE-VILLE
04 90 90 22 85

L'ELEGANCE EN SOI

Place du Moulinage
CENTRE-VILLE
04 32 70 16 92

LA TANIÈRE DES BARBUS

102 Avenue de la Moineaudière
ZA DU COUQUIOU
09 82 29 26 04
la.taniere.des.barbus@gmail.com

LE SALON DORÉ

Résidence La Bahia
1222 route de Sorgues
04 90 94 59 03

SALON HEAD BRASH

32 Rue Laurent Bertrand
CENTRE-VILLE
04 90 22 38 49
donzelangelique@gmail.com

DIÉTÉTIQUE**CLEM MA-DIET**

64 Chemin du Pont de la Pierre
CENTRE-VILLE
07 82 95 33 68

KUNZITE ACCOMPAGNEMENT

Pascake Gilavert
30 Avenue Salavador Allende
06 33 81 25 78
kunziteaccompagnement@gmail.com

MONCHOUX Vanessa

Maison de Santé Pluriprofessionnelle
Place du 8 mai 1945,
Cour des Anciennes Écoles
09 72 50 89 27 / 06 32 68 69 57

MASSAGES**AUX SOINS DE GAYA**

121 Allée de la Mésange
07 68 91 43 17
auxsoinsdegaya@gmail.com

CLEM MA-DIET

64 Chemin du Pont de la Pierre
CENTRE-VILLE
07 82 95 33 68

JULIE SAUNIÈRE

72 Allée des Cascades
06 11 31 05 98

LE TEMPS D'AIME

Séances Réflexologie - Massages bien-être
07 60 15 81 85
letemps.daime@gmail.com

MARION ART ET MIEUX-ÊTRE

06 25 02 63 19
f @Marion ArtetMieuxêtre

PARLES EN À MON ÉTOILE

Praticienne Massage
Bien-être certifiée
06 65 75 37 20
celine@parlesenamonetoile.fr

MINCEUR**BODY DETOX**

235 Avenue de la Moineaudière
ZA DU COUQUIOU
06 58 03 86 92

LA CLINIC DE LA BEAUTÉ

1834 Route d'Avignon
04 90 32 46 82

ONGLERIE**BY GWEN**

421 Chemin du Causeran
06 28 39 14 36

THE NAIL'S FACTORY

Rue Laurent Bertrand
07 82 19 43 46

SOINS DE BEAUTÉ**PHYSIO ESTHÉTIQUE**

62 Place du Moulinage
CENTRE-VILLE
06 08 92 21 42

ESTHÉTIQUE DEA

10 Rue des Peyssonnières
07 77 46 17 09
agusta.deborah@gmail.com

HARMONIE INSTITUT

832 Route de Sorgues
04 90 25 81 53
www.harmonieinstitut.com

INSTITUT MARION

65 Allée du Basilic
CENTRE-VILLE
06 10 56 48 80

NATHALIE ESTHETIQUE

32 Place de la Calade
CENTRE-VILLE
04 90 83 21 44
nathalie.spa@gmail.com

LA BEAUTÉ DES DAMES

5 Avenue Général de Gaulle
CENTRE-VILLE
06 26 29 09 78

ONGLES ET BEAUTÉ VALDERETTE

114 Impasse de Valobre
04 90 83 63 57/06 23 01 23 87
jeanine.roux@yahoo.fr

BELL'ATTITUDE

59 Av. de la République
CENTRE-VILLE
06 71 74 49 22

AU P'TIT SOIN

130 Allée des Violettes
06 16 69 17 95

TATOUÉUR/PERCING**FRANCK TATOO**

71 Boulevard Saint-Roch
CENTRE-VILLE
04 90 31 14 35

À VOTRE SERVICE**ART & DÉCO****FÊTES ÉPHÉMÈRES**

881 Avenue du Clapier
ZA DU COUQUIOU
04 90 25 14 26

ASSURANCES**MURAILLE ET ASSOCIES**

1914 Route d'Avignon
ZA DES AIGUES FRAÎCHES
04 90 02 09 20
cabinetmuraille.entraigues@mma.fr

STRATEGIE ET CONSEILS

143 Allée des Rosièrs
06 14 46 26 68
strategie.conseils@gmail.com

AUTO-ÉCOLES**AUTO-ÉCOLE PALAYER 84**

109 Avenue Général de Gaulle
04 90 83 62 90
autoecolepalayer84@orange.fr

CAP CONDUITE

77 Avenue de la République
CENTRE-VILLE
04 90 83 12 18

BANQUES**CAISSE D'ÉPARGNE**

167 Route d'Avignon
04 90 83 14 83

CREDIT AGRICOLE

29 Bd St Roch
CENTRE-VILLE
09 80 98 39 83

BLANCHISSERIE / PRESSING**PRESSING MANON**

521 Route de Carpentras
CARREFOUR MARKET
04 90 83 64 08

SENEUR CORBEILLE

Laverie automatique
71 Boulevard Saint Roch
09 74 56 37 99

COMPTABILITÉ ET RELATIONS HUMAINES**ASAP RH**

Gestion du personnel et du social
1131 Route de Trévousse
04 90 03 21 36
www.asap-rh.com

FIDUCIAL EXPERTISE

1660 Route d'Avignon
ZA DES AIGUES FRAÎCHES
04 90 83 27 87
entraigues.sorgues.expertise.
comptable@fiducial.fr

CORDONNIER**GEY JEAN-FRANÇOIS**

13 Rue de la Placette
CENTRE-VILLE

COURRIER**LA POSTE**

7 Place du Béal
CENTRE-VILLE
04 90 83 18 89 / 04 90 83 64 77

COUTURE**PASSION COUTURE**

59 Av. de la République
CENTRE-VILLE
06 58 01 07 79
passion.couture.m@gmail.com

CRÉATEURS**BY GWEN BOUTIQUE**

f @bygwenboutique
06 28 39 14 39

CRÉA LABINE ET SON BRIC À BRAC

f @crea.labine84320
Crea.labine@orange.fr

JOLIE CHANDELLE

06 79 79 01 59
www.jolichandelles.fr

JOYAUX D'ARTEMIS

f @JoyaXdartemisbijouterie
joyauxdartemisatelier@gmail.com

JULIE COUD ET RÊVE

25 Allée des Hirondelles
06 62 96 54 85

f @JulieCoudEtReve
juliecoudetreve@gmail.com

LA PETITE COLLECTION DE MIMI

164 Rue de la Montagne
06 09 17 44 58
f @lapetitecollectiondemimi
myriam.delarue@sfr.fr

LES CRÉANAÏS

www.lescreeanais.com
f @lescreeanais
06 69 64 79 05
lescreeanais84@gmail.com

MODERN'BROD

06 83 94 51 62
f @modernbrod
helia7@orange.fr

SCRAPAVALOU

06 08 11 54 66
www.scrapavalou.com
f @scrapavalou

SOON YOURS

f @SoonYoursSoon
www.soonyours.fr
06 10 16 25 33
Soonyours.withyou@gmail.com

VALÉRIE COUTURES

28 Allée de l'Estérel
f @bettyboop84320
04 90 25 52 20
valeriedianoux@hotmail.fr

CUISINE**LE SARMENT**

73 Route de la Pommeraie
04 90 83 17 44
commercialcheminee@lesarment.fr

DÉMÉNAGEMENT**ACT'YVES DÉMÉNAGEMENT**

161 Avenue du Clapier ZA DU COUQUIOU
04 90 48 05 01
www.act-yves-demenagement-avignon.fr

DIVERTISSEMENT**LABYRINTHE LES HAUTES HERBES**

Chemin des tempines
06 09 32 13 63
labyrinthehautesherbes@gmail.com

LES AVENTURES DE COCO

06 18 66 62 03
rouxcoralieritiw@gmail.com

MUSI'QUIZ

20 avenue Interaquis
04 11 66 55 11
avignon@musiquizlejeu.fr

ÉQUIPEMENTS SPORTIFS**TENNIS PRO**

1834 Route d'Avignon
04 90 32 90 01
magasinavignon@tennispro.fr

ESPACE DE TRAVAIL**IN NOVA RESIDENCE**

Domaine de la Dragonette
260 Chemin André Messenger
06 01 23 21 43
www.innovaresidence.fr

ÉTABLISSEMENT ET SERVICE D'AIDE PAR LE TRAVAIL**(ESAT) DE L'OLIVIER**

425 Avenue du Clapier
ZA DU COUQUIOU
04 90 48 04 38
esat.olivier@orange.fr

FLEURISTE**LES FLEURS DE MALYANA**

5 Avenue Général de Gaulle
CENTRE-VILLE
06 31 87 79 88

FLEURISTE & POMPES FUNÈRES**IDEAL FLOR**

1593 Route d'Avignon
04 90 83 15 11
idealeflor@gmail.com

HORLOGERIE**CENTRE HORLOGER DE PROVENCE**

Réparation de montres et d'horloges
100 Chemin du Barrage
04 90 82 99 11
contact@centrehorloger.fr

GALERIE D'ART**GAO'S FINE ART**

27 Avenue des Valayans
04 90 37 17 07
www.gaosfineart.com

INFORMATIQUE**A2J INFORMATIQUE**

120 Allée des Bartavelles
ZA DU COUQUIOU
04 90 83 59 59
contact@weba2j.com

BUZZ MICRO

720 Route de Carpentras
09 51 25 51 25

JLR SYSTEMS

5 Avenue Général de Gaulle
CENTRE-VILLE
04 90 48 18 10
jean-luc@jlrsystems.com

MICROTIQ

447 Avenue du Clapier
ZA DU COUQUIOU
09 70 94 31 91
contact@microtiq.com
www.microtiq.com

MULTISERVINFO

457 Chemin du Pont de la Pierre
04 90 22 52 30

COMMUNICATION**AGENCE GOLEA**

26 Place du Moulinage
04 90 02 34 62 / 06 78 27 93 71
agence.golea@wanadoo.fr

GL IMPRESSIONS

886 Route de Sorgues
09 81 73 58 49 / 06 27 94 51 14

JC COM

360 Avenue du Clapier ZA DU COUQUIOU
04 90 83 11 18

L'ATELIER DE CÉCILE

339 Chemin de Sève
06 14 02 92 91
cecile.latif@orange.fr

SERIGRAPHIE GIMO

433 Avenue du Clapier
ZA DU COUQUIOU
04 90 83 18 80
gimo4@wanadoo.fr

SODIGIX

368 Allée de Camargue
06 23 52 62 95
sodigix.com

VV EVENT

18 Allée des Tamaris
06 86 87 71 70
contact@vvevent.fr

LOCATION DE MACHINES**THEOLOCAT**

209 Chemin des Ombrages
04 90 48 18 14

VAUCLUSE POMPAGE

1471 Route d'Avignon
06 71 10 30 41
vaucluse.pompagement@orange.fr

LUTHIER**RG GUITARES**

103, Allée des Enganes
04 90 01 30 72
info@guitares-galabert.com

MULTISERVISES

VIDEAL AGK 30
159 Allée des Barbaroux
ZA DU PLAN
04 32 60 63 50
agk30@groupevideal.net

NOTAIRES**ROUX CROCHET CATHERINE**

884 Avenue Clapier
04 90 88 71 21

SURDON-DEPRAD BÉATRICE

76 Avenue de la République
04 90 03 67 20

REMISE EN FORME**MADNESS FIT**

102 Avenue de la Moineaudière
ZA DU COUQUIOU
07 86 66 65 58
madnessfit3.0@gmail.com

SAVONNERIES**MARIE-PAULE SAVONNE**

25 Allée des Hirondelles
06 21 59 49 22
Marie.paulesavonne@gmail.com

PROVENCE ARÔMES

1866 Avenue des Valayans
04 90 12 18 45
lydie@provencearomes.fr

SÉCURITÉ**AVICA**

63 Avenue de la Gare - CENTRE-VILLE
04 90 01 22 30

EDY SÉCURITÉ

1593 route d'Avignon - VILLAGE GUIDI
06 11 70 80 54
contact@edysecurite.fr

SUD EST PREVENTION

responsable d'agence
M. Lefevre Jean
1834 Route d'Avignon
04 90 39 45 63
avignon@sudestprevention.com

PHOTOGRAPHE

Manon SOULLIEZ
06 45 04 58 78
manon.soulliez84@gmail.com
www.manonsoulliez.com

TABACS**LE FONTANA**

20 Avenue Interaquis
04 90 94 98 08

LE TABAC DES FEUILLES

15 Place du Béal - CENTRE-VILLE
07 77 70 67 22

VÊTEMENTS**LA BOUTIQUE DE M'ELLE**

56 Rue du 19 Mars 1962
CENTRE-VILLE

LS BOUTIQUE

51 Rue Laurent Bertrand
CENTRE-VILLE
06 84 18 42 38
lsboutique2@hotmail.fr

NAILI STYLES

54 Rue du 19 Mars 1962
CENTRE-VILLE
09 55 80 32 96

LE DRESSING DE SO

2 rue du 19 mars 1962
CENTRE-VILLE
06 15 16 54 39

RESTAURATION**CAFÉ****AU BISTROT D'ENTRAIGUES**

76 Rue Daniel Lavorini
CENTRE-VILLE
04 90 88 97 92

RESTAURATION À EMPORTER**AU PARADIZIO PIZZAS**

711 Rue de Carpentras
04 90 48 18 60

CASA MIA

51 Rue Laurent Bertrand
CENTRE-VILLE
06 45 79 49 30

CHEZ ZAPPI

455 Avenue de Fossombrone
CENTRE-VILLE
04 90 32 98 29

DUBBLE

20 Avenue Interaquis
04 13 39 88 99

GUSTO PIZZA

886 Route de Sorgues
04 90 33 22 17
sudpizza@gmail.com

PLANET PIZZA

39 Avenue de la République
CENTRE-VILLE
04 90 83 27 94

ROYAL PIZZ' KEBAB

28 Rue du 19 Mars 1962
CENTRE-VILLE
04 90 03 31 88

RESTAURATION TRADITIONNELLE**AU BISTROT D'ENTRAIGUES**

76, Rue Daniel Lavorini
CENTRE-VILLE
04 90 88 97 92

LA BASTIDE D'ENTRAIGUES

175 Avenue Général de Gaulle
CENTRE-VILLE
04 32 40 05 49
labastide.entraigues@orange.fr

LA MAISON DE SYLVANIE

1502 Avenue des Herbages
04 90 62 09 54 - 06 23 76 13 56
lamaisondesylvanie@gmail.com
www.lamaisondesylvanie.com

LA PARENTHÈSE

719 Route de Carpentras
09 50 61 63 22
www.restaurant-laparenthese.fr

RESTAURANT LES 4 SAISONS

9 Place du Béal
CENTRE-VILLE
04 90 48 18 23
les4saisons84@outlook.fr

TRAITEUR**CASA MIA**

51 Rue Laurent Bertrand
06 45 79 49 30

HÉBERGEMENTS / IMMOBILIER**GITES DE FRANCE, CHAMBRES D'HÔTES ET AUTRES HÉBERGEMENTS****BADEI JEAN MARC**

1156 Route d'Avignon
06 34 31 08 62

COULANGES LEA

57 B Rue de la Calade

DOMAINE DU GRAND CAUSERAN

60 Allée du Grand Causeran
04 90 01 39 36 / 06 33 78 44 71
info@grandcauseran.com

FRANI SAMIH

336 Chemin de la Dragonette
06 20 62 61 58

GARDET JEAN LOUIS

494 Avenue Jean Jaures
06 76 04 85 56

LA MAISON DE JADE

10 Place des Chardonnerets
06 98 21 80 51
la-maison-de-jade@hotmail.fr

LE MAS DES AROMES

68 Avenue des Herbages
04 88 61 20 78 / 06 28 20 06 10
contact@le-mas-des-aromes.fr

LE MAS DES PLATANES

19 Chemin des Tempines
04 90 62 14 39 / 06 26 01 30 00
ctrani@wanadoo.fr

LE MOULIN VIEUX

346, Allée du Moulin Vieux
04 90 48 06 59
contact@moulinvieux.com

MARCELLIN ALAIN

151 Allée des Hironnelles
04 90 39 02 88

MME BERNIGAUD CHRISTINE

Le Mas de Trévouse
3268 Route de Trévouse
04 32 40 99 66 / 06 07 31 97 78
bernigaud.k@gmail.com

M. ET MME BOURRET

1990 Route de Trévouse
04 90 85 45 00

MME LAUGIER MAURICETTE

93 Allée des Lavandins
04 90 85 45 00 / 04 90 83 12 57

PELLERIN ANNICK

13 Rue du Rocher
04 90 03 19 85

SOUCHIERE DENIS

80 Avenue des Fenaisons
06 82 67 59 35

ST EXUPERY

164 Rue de la Montagne
06 09 17 44 58
www.chambredhoteseentraigues.sitew.fr

VILLA LIBERTY

744 Chemin du Rialet
04 90 22 24 83
info@villa-liberty.com

HOTEL DU PARC

1061 Route de Carpentras
04 90 83 62 43 / 04 90 83 29 11
reception@hotelduparcentraigues.com

LA BASTIDE D'ENTRAIGUES

175 Avenue Général de Gaulle
CENTRE-VILLE
04 32 40 05 49
labastide.entraigues@orange.fr

ACTIVITÉ IMMOBILIÈRE**ERA IMMOBILIER PLEIN SUD**

23 Rue Eugène Bertrand
CENTRE-VILLE
04 32 40 06 81
www.era-pleinsud.com

EX IM

63 Avenue de la Gare
CENTRE-VILLE
04 90 01 22 47

LA BORIE IMMOBILIER

98 Rue de la Salette
04 13 39 05 62
www.agence-immobiliere-avignon.com

MAURICE GARCIN IMMOBILIER

2 Place du Béal
CENTRE-VILLE
04 90 48 09 99
entraigues@maurice-garcin.fr

ML IMMOBILIER

25 rue du 19 mars 1962
06 88 32 72 06

PALAYER IMMOBILIER

109 Avenue Général de Gaulle
CENTRE-VILLE
04 90 32 42 63
olivier.immobilier@orange.fr

POUR LA MAISON**ARCHITECTURE****A LA LIGNE**

Julie Chaves
64 Chemin du pont de la pierre
06 25 76 79 41
www.alaligne-architecture.fr

BRUNA CARINE

14 Allée des Mourvens
06 61 80 20 62
bruna.carine@outlook.fr

GREFFEUILLE VALERIE

04 90 48 09 92
valerie.grefeuille@gmail.com

VACHER ISABELLE

225 Avenue Général de Gaulle
Résidence Les Cèdres Bleus
04 90 87 77 42 / 06 64 37 67 24
contact@archi-isabelledeilaigle.vacher.com

CHARPENTE**LTDS LES TOITS DU SOLEIL**

473 Avenue du Couquiou
ZA DU COUQUIOU
07 63 91 74 02
www.ltidscharpente.fr

CLIMATISATION**AMD ENERGIES**

653 Avenue du Clapier
ZA DU COUQUIOU
09 67 20 80 12

AVISOL

105 Allée des Castors
04 90 83 21 64
contact@avisol.fr

B.J. PLOMBERIE

176 Résidence La Garenne
04 90 39 64 51
sarl.b.j@orange.fr

C.S CLIM

Entretien et désinfection microbienne
06 17 85 94 30
sebcervero@gmail.com

ESPOSITO RAPHAEL

123 Allée de l'Horizon
06 11 48 19 24
entreprise.esposito@gmail.com

COUVERTURE**BAUDRY LOUIS SOS TOIT BLEU**

439 Avenue de Bédarrides
04 90 22 45 13 / 06 34 33 42 61
baudry.louis@free.fr

GECAPE SUD

858 Avenue du Clapier
ZA DU COUQUIOU
04 90 87 73 68
www.gecape-sud.fr
contact@gecapesud.fr

GRUPE ARNOLDI 84

870 Avenue du Clapier
ZA DU COUQUIOU
04 32 40 46 60
ag84@groupearnoldi.fr

CRÉATION DE BASSIN

NATUR' BASSIN
1010 Route d'Avignon
06 23 59 37 34
contact@naturbassin.com

DÉCORATION**DECO ET RENOVATION**

75 Allée des Pétunias
06 16 25 02 80
marrades.deco@gmail.com

ÉLECTRICITÉ**DECLIC' ELEC**

8 Résidence de Sève
06 80 91 70 16
declicelec@live.fr

FAURE AUTOMATISME

353 Avenue de la Moineaudière
ZA DU COUQUIOU
04 32 75 11 74
avignon@faure-technologies.com

E. GELEC

1593 Rte d'Avignon
Village d'entreprises GUIDI
04 90 84 10 76

GIANCOLA BRUNO

386 Chemin des Comtadins
04 90 83 19 82 / 04 90 62 00 33
sarlbiancola@orange.fr

SARL DURBESSON PHILIPPE

98 Allée de Savoie
06 87 87 24 90
durbesson@bbox.fr

FAÇADES**SALAMANCA AIME**

835 Chemin des Rochières
04 90 83 12 14
aime.salamanca@wanadoo.fr

FOSSE SEPTIQUE

EXPERT FOSSE SEPTIQUE
06 36 13 29 93
efs@expert-fosse-septique.fr
www.expert-fosse-septique.fr

MAÇONNERIE GÉNÉRALE**AJC CONSTRUCTION**

Cyril JUHEL
243 Chemin de Sève
04 90 23 91 62

BATISSEURS DE PROVENCE

447 Avenue du Clapier
ZA DU COUQUIOU
04 90 22 09 98
contact@batisseurs.fr

CERVERO/TP CONSTRUCTION

142 Avenue du Counoise
ZA DU PLAN
04 90 83 24 13
cervero.sarl@wanadoo.fr

ETS GUY CASANOVA

86 Allée Aiguebelle
04 90 83 19 49 / 04 90 83 67 24

EURL ZEUGMA

141 Allée des Eglantines
06 09 82 26 75
zeugma.constructions@gmail.com

FRATERNALI ELIE

70 Chemin des Hautures
04 90 62 01 95

SARL BILGEN

25 Allée de la Bourradière
06 20 65 47 27

VINAL NICOLAS

113 Avenue du Counoise
ZA DU PLAN
04 90 83 18 30
contact@sasvinal.fr

MAP PATRICE CORDONNERY

98 Allée des Fauvettes
06 22 96 43 58
cordonnerypatrice@wanadoo.fr

MAÇONNERIE**YBTP**

150 Avenue du Counoise
ZA DU COUQUIOU
06 72 72 67 84
ybtp84@orange.fr

PEINTURE**BOUCHON**

350 Avenue du Clapier
ZA DU COUQUIOU
04 90 83 21 08
entreprise.bouchon@wanadoo.fr

COLOR' PLAC

1593 Rte d'Avignon
Village d'entreprises GUIDI
09 83 74 89 82

DECO ET RENOVATION

75 Allée des Pétunias
06 16 25 02 80
marrades.deco@gmail.com

TONY MIODET

7321 chemin du plan
06 75 80 30 74

FRANCOIS VINAL

36 Montée de la Beaumette
04 90 83 14 81 / 06 21 92 57 62
vinal.francois@neuf.fr

RB DÉCORATION

BONET RAMON
06 22 48 77 80
rbonet.services@gmail.com

POUR LE JARDIN**SOTTO ERIC**

42 Impasse Payen
06 60 73 07 07

ABRISUD

143 Avenue de la Moineaudière
ZA DU COUQUIOU

JORDANE ET JARDIN

07 45 58 73 96
novo84@outlook.fr

PLAQUISTE ET PLATRIER**CASSEZ**

235 Avenue de la Moineaudière
ZA DU COUQUIOU
07 86 14 51 18
www.cassez-plaquistes-entraigues.fr

GHU CYRIL

1453 Route de Trévouse
04 90 83 68 40 / 06 23 39 87 69
trevouse@wanadoo.fr

PLOMBERIE**AMD ENERGIES**

653 Avenue du Clapier
ZA DU COUQUIOU
09 67 20 80 12

ESPOSITO RAPHAEL

123 Allée de l'Horizon
06 11 48 19 24
entreprise.esposito@gmail.com

FTP CONCEPTION

1593 Route d'Avignon
Village d'entreprises GUIDI
09 53 74 99 70
secretariat@ftpconception.com

JEAN ERIC

20 Allée des Cabrians
04 90 83 64 34

RIBEYRON ANTHONY

75 Allée des Pétunias
06 49 73 02 65
anthony.ribeyron95@gmail.com

SARL MTS

1593 Route d'Avignon
Village d'entreprises GUIDI
04 84 14 05 53
http://mtsarnaud.fr

SARL RUBIO

1593 Route d'Avignon
Village d'entreprises GUIDI
04 90 88 24 77
www.sarl-rubio.fr

**RÉSEAUX INFORMATIQUE
TELEPHONIE / FIBRE****SABEO GROUP**

81 Avenue de la Grenache
ZA DU PLAN
04 90 27 33 65

REVÊTEMENT DES SOLS**CINGOLO PATRICK (CARRELAGE)**

149 Allée des Pétunias
04 90 83 15 49

**SERRURERIE / FERRONNERIE
MÉTALLERIE****A LA BONNE CLE**

592 Route de SORGUES
06 09 73 33 16

AUTOUR DU FER

54 Allée des Aubépines
07 50 37 82 06

LES FORGES DES VERTES RIVES

110 Chemin du Petit Pont
04 90 83 24 89 / 06 14 34 01 38
jean-claude.prunaretty@wanadoo.fr

METALLERIE ROZIER FRANCK

1593 Route d'Avignon
Village Guidi
04 32 40 93 71
06 15 34 28 94
metallerie.rozier.franck@sfr.fr

PAPIN CHRISTIAN

882 Avenue du Clapier
ZA DU COUQUIOU
04 90 48 11 39

STORES, BÂCHES**CR BÂCHES 84**

120 Allée des Violettes
06 98 10 96 21
contact@crbaches84.fr

STORES MOLINER

838 Route d'Avignon
04 90 83 18 64
infos@moliner-sa.fr

STRUCTURES MÉTALLIQUES**M.BRONDELLO**

353 Avenue de la Moineaudière
ZA DU COUQUIOU
06 18 07 08 99
www.brondello.net

VITRAGE**GLASTINT**

1593 route d'Avignon
Village d'Entreprises GUIDI
04 90 89 44 37

GOOD PARE-BRISE

125 avenue Général De Gaulle
CENTRE-VILLE
04 90 90 93 82
www.goodparebrise.fr

**SERVICES AUX
ENTREPRISES****CENTRE DE TRI****SUEZ**

800 Avenue du Counoise
04 90 48 11 82

**CHAUDRONNERIE INOX
INDUSTRIELLE****MOSCATELLI**

271 Av. du Moure de Luc
04 90 39 67 42
www.groupe-moscatelli.com

FTI CONCEPTS

425 av. du Moure de Luc
06 25 68 30 50

**COMMERCE DE GROS
& CENTRALE D'ACHAT****LA OLA IMPORT**

16 Allée des Cades
06 69 64 28 05
steph1169@gmail.com

LE MISTRAL

641 Avenue du Counoise
ZA DU PLAN
04 90 48 07 00

contact@lemistral.fr

SOLUTION MOTOCULTURE

2064 Avenue des Valayans
06 22 20 06 60
solutionmotoculture@gmail.com

ACTEMIS

435 Avenue du Clapier
ZA DU COUQUIOU
04 90 250 000
ph.deydier@actemis-manutention.com

BIZCOM EUROPE

137 Allée des Acacias
04 90 32 88 26
andriana@bizcom.pro

COLDIS

230 Avenue du Counoise
ZA DU PLAN
04 90 33 31 12
commandes@coldis.fr

ELECTRODIS REGELEC

540 Avenue du Clapier
ZA DU COUQUIOU
04 90 39 76 80
electrodis-avignon@etn.fr

FAURE AUTOMATISME

353 Avenue de la Moineaudière
ZA DU COUQUIOU
04 32 75 11 74

GEL ART DIFFUSION

19 Route de Sorgues
04 90 83 17 35 / 06 80 68 83 19
gel-art@laposte.net

LAZZARETTI BIOVENCE

656 Avenue du Clapier
ZA DU COUQUIOU
04 90 88 56 26

NEO SERVICES

140 Avenue du Counoise
ZA DU PLAN
04 90 83 24 13
cervero.sarl@wanadoo.fr

TOUTE LA MAREE

Avenue du Clapier
ZA DU COUQUIOU
04 90 31 22 45

SAUNIER MICHEL SA

353 Avenue de la Moineaudière
ZA DU COUQUIOU
04 90 83 12 64
agence.provence@sa-saunier.fr

S.D.M.A

806 Avenue des Valayans
04 90 62 17 79
sdma5@wanadoo.fr

SERLABO TECHNOLOGIES

1914 Route d'Avignon
ZA DES AIGUES FRAÎCHES
04 90 23 77 20
info@serlabo.fr

DÉCHETS SPÉCIAUX

PACADEM

360 Avenue du Clapier
ZA DU COUQUIOU
04 90 83 11 61
contact@pacadem.com

DÉMÉNAGEMENT

ACT'YVES DÉMÉNAGEMENT

161 Avenue du Clapier - ZA DU COUQUIOU
04 90 48 05 01
www.act-yves-demenagement-avignon.fr

ESPACE DE TRAVAIL

IN NOVA RESIDENCE

Domaine de la Dragonette
260 Chemin André Messenger
06 01 23 21 43
www.innovaresidence.fr

EXTRACTION

SIBELCO

Carrières et usines spécialisées dans l'extraction, le traitement et la vente de granulats.

117 Chemin des Vertes Rives
Route de Bédarides
04 90 83 10 50
usine.entraigues@sibelco.com

COOPERATIVE ARTISANALE

COOPROVENCE

457 Avenue du Clapier
ZA DU COUQUIOU
04 90 32 02 00

MATÉRIAUX DE CONSTRUCTION

ISOLTOP

Société spécialisée dans la fabrication et la commercialisation de poutrelles
191 Avenue du Counoise
ZA DU PLAN
04 90 23 52 42
contact@isoltop.com

MÉCANIQUE GÉNÉRALE

USIMETAL

Spécialiste de la mécanique de précision
101 Avenue du Counoise
04 32 40 00 20

MÉTAUX

ALU CB

201 Avenue du Counoise
04 90 89 51 01
contact@alucb.com

ISOLTOP

191 Avenue du Counoise
04 90 23 52 42
contact@isoltop.com

MF VISTA

70 Avenue du Counoise
ZA DU PLAN
04 90 83 85 50
mfavignon@orange.fr

NETTOYAGE

ONET SERVICES

143 Route de la Moineaudière
ZA DU COUQUIOU
04 90 48 08 50
onet-avignon@onet-services.com

BREVECO

1218 route de Sorgues
www.breveco.fr

REMORQUES ET VÉHICULES SPÉCIFIQUES

M. BRONDELLO

353 Av. de la Moineaudière
ZA DU COUQUIOU
06 18 07 08 99
www.brondello.net

RÉPARATION

FROID CUISINE INDUSTRIE

260 Avenue de la Moineaudière
ZA DU COUQUIOU
04 90 83 67 67
fci.ollier@wanadoo.fr

RÉPARATION DE MACHINES AGRICOLES

FOSSATI

465 Route de Sorgues
04 90 83 14 11
fax: 04 90 83 60 76
p.fossati@dbmail.com

SOLUTION MOTOCULTURE

2064 Avenue des Valayans
06 22 20 06 60
solutionmotoculture@gmail.com

S.D.M.A

806 Avenue des Valayans
04 90 62 17 79
sdma5@wanadoo.fr

TRANSPORTS

GAUTIER PRESTA SUD

195 Allée des Barbaroux
ZA DU PLAN
04 90 27 35 69
c.bardet@gps-logistique.fr

MC TRANSPORTS

19 Hameau Pavillon de Flore
04 90 83 68 96
mctransports@orange.fr

NEGOTRANS

650 Avenue du Counoise
ZA DU PLAN
04 90 32 27 43
negotrans84@gmail.com

NICO

90 Rue de la République
CENTRE-VILLE
06 11 57 43 70 / 04 32 74 34 51
nicotransports@gmail.com

PROVOTRANS

320 Avenue du Counoise
ZA DU PLAN
04 90 39 47 46
claude@provotrans.fr

TAXITEL

15 Place du Pan Carré
ZA DES AIGUES FRAÎCHES
04 90 39 14 13

TRANSPORTS LONGIN PATRICK

74 Allée de Montillard
04 90 83 28 88

XPO TRANSPORT

117 Chemin Vertes Rives
04 88 61 01 55
www.xpo.com

FM LOGISTIC

400 chemin de gromelle
04 90 14 12 20

SCHENKER-JOYAU

679 Avenue du Counoise
ZA DU PLAN
04 90 16 58 50

SPÉCIALISTE DU CARTON

CARTONNERIE MODERNE

ETS MOULIN

Fabrication d'emballages
141 Avenue du Mourre de Luc
04 90 83 17 75
cartonnerie.moderne@orange.fr

Document d'Information Communal sur les Risques Majeurs





DICRIM

S'ORGANISER POUR PRÉVENIR LES RISQUES



Guy MOUREAU

Maire de
Entraigues-sur-la-Sorgue

Depuis plusieurs années, la commune d'Entraigues-sur-la-Sorgue s'est activement impliquée dans la prévention et la gestion des risques majeurs identifiés sur son territoire. L'information et la sensibilisation de la population face à ces risques sur notre commune sont des éléments essentiels pour une prévention efficace. Le territoire communal est exposé au risque inondation causé par les crues de la Sorgue et du Canal de Vaucluse. Il peut également être soumis au risque de transport de matières dangereuses, au risque sismique et aux mouvements de terrain.

L'équipe municipale a décidé de la réactualisation du Plan Communal de Sauvegarde en 2024 afin de préserver la sécurité des entraiguais et de protéger au mieux leurs biens et leur environnement. Elle s'est associée à un professionnel qui nous conseille et fait vivre ce PCS. Ce plan a pour objectif de définir les mesures de prévention et de sauvegarde prises pour faire face à toute situation de crise.

Le Document d'Information Communal sur les Risques Majeurs présente les zones concernées par les différents risques, rappelle les consignes de sécurité à respecter et les démarches à suivre si une telle situation survient sur notre commune.

En de telles circonstances, vigilance et entraide sont nécessaires et salvatrices.

Votre dévoué,

Guy MOUREAU
Maire d'Entraigues-sur-la-Sorgue

SOMMAIRE

Qu'est-ce qu'un risque majeur ?	3
Le Plan Communal de Sauvegarde	3
Qui fait quoi en cas d'événement majeur ?	4
Les moyens d'alerte	6
L'hébergement en cas d'urgence	7
Le risque inondation	8
Le risque rupture de barrage	12
Le risque feu de forêt	14
Le risque météorologique	16
Le risque mouvement de terrain	18
Le risque sismique	20
Le risque radon	22
Le risque sanitaire	23
Les risques technologiques	24
La menace terroriste	26
Avant l'événement : comment se préparer ?	28
Après l'événement : que faire ?	29
Bulletin d'inscription à la téléalerte	31
Récapitulatif des conduites à tenir	32

QU'EST-CE QU'UN RISQUE MAJEUR ?

Lorsque l'on parle d'un "risque majeur", on distingue les **risques naturels** (liés à des phénomènes météorologiques ou géologiques) et les **risques technologiques** causés par une défaillance accidentelle, liée à une activité humaine : sites industriels, transports de matières dangereuses.

Un risque majeur peut entraîner de graves dommages aux personnes, aux biens et à l'environnement. Il se caractérise par une **faible fréquence** et une **importante gravité** en termes de victimes ou de dommages matériels.



ALÉA

Ex : inondation

ENJEUX

Ex : habitations

RISQUE

Ex : inondation des habitations

Ce Document d'Information Communal sur les Risques Majeurs (DICRIM) s'appuie sur le Dossier Départemental sur les Risques Majeurs (DDRM) établi par la Préfecture de Vaucluse ([consultable sur www.vaucluse.gouv.fr](http://www.vaucluse.gouv.fr)).



PLAN COMMUNAL DE SAUVEGARDE (PCS) : LA VILLE EST ORGANISÉE

Face à ces risques, la commune d'Entraigues-sur-la-Sorgue a mis en place un **Plan Communal de Sauvegarde (PCS)**, qui recense précisément les **phénomènes**, les **enjeux** et surtout les **moyens** et l'**organisation** mis en œuvre au **niveau communal** pour répondre au mieux **aux risques encourus sur le territoire**.

Il vise notamment à définir les moyens d'alerte, d'information et de soutien des populations comme les capacités d'hébergement de la commune ou encore les modalités de coordination avec la Préfecture.

En cas de crise, un **Poste de Commandement Communal (PCC)** sera ouvert au sein de la Mairie pour coordonner les actions des services sur le terrain et répondre aux attentes et aux besoins des populations.

LISTE DES RISQUES PRÉSENTS SUR LA COMMUNE :

-  Inondation
-  Rupture de barrage
-  Feu de forêt
-  Météorologique
-  Mouvement de terrain
-  Sismique
-  Radon
-  Sanitaire
-  Technologiques
-  Terroriste

Numéro en lien avec le **Poste de Commandement Communal** :

04 90 83 17 16



Vue de la Mairie

QUI FAIT QUOI EN CAS D'ÉVÉNEMENT MAJEUR ?

L'organisation des secours fait intervenir différents acteurs où chacun a son rôle à jouer.

La commune se dote d'une cellule de crise à partir de laquelle est organisée la gestion de l'événement. (opération de terrain, communication avec les services de secours et la population...).

En cas de déclenchement du PCS, un numéro de téléphone est disponible pour signaler **UNIQUEMENT** les urgences relatives à l'événement (*numéro disponible sur la page précédente*).

Dans le cadre du Plan Communal de Sauvegarde (PCS), la commune définit des lieux d'accueil pour les personnes ne pouvant pas rejoindre leur domicile ou ayant été évacuées par les secours.

Elle prend alors en charge l'hébergement d'urgence et le ravitaillement des sinistrés.

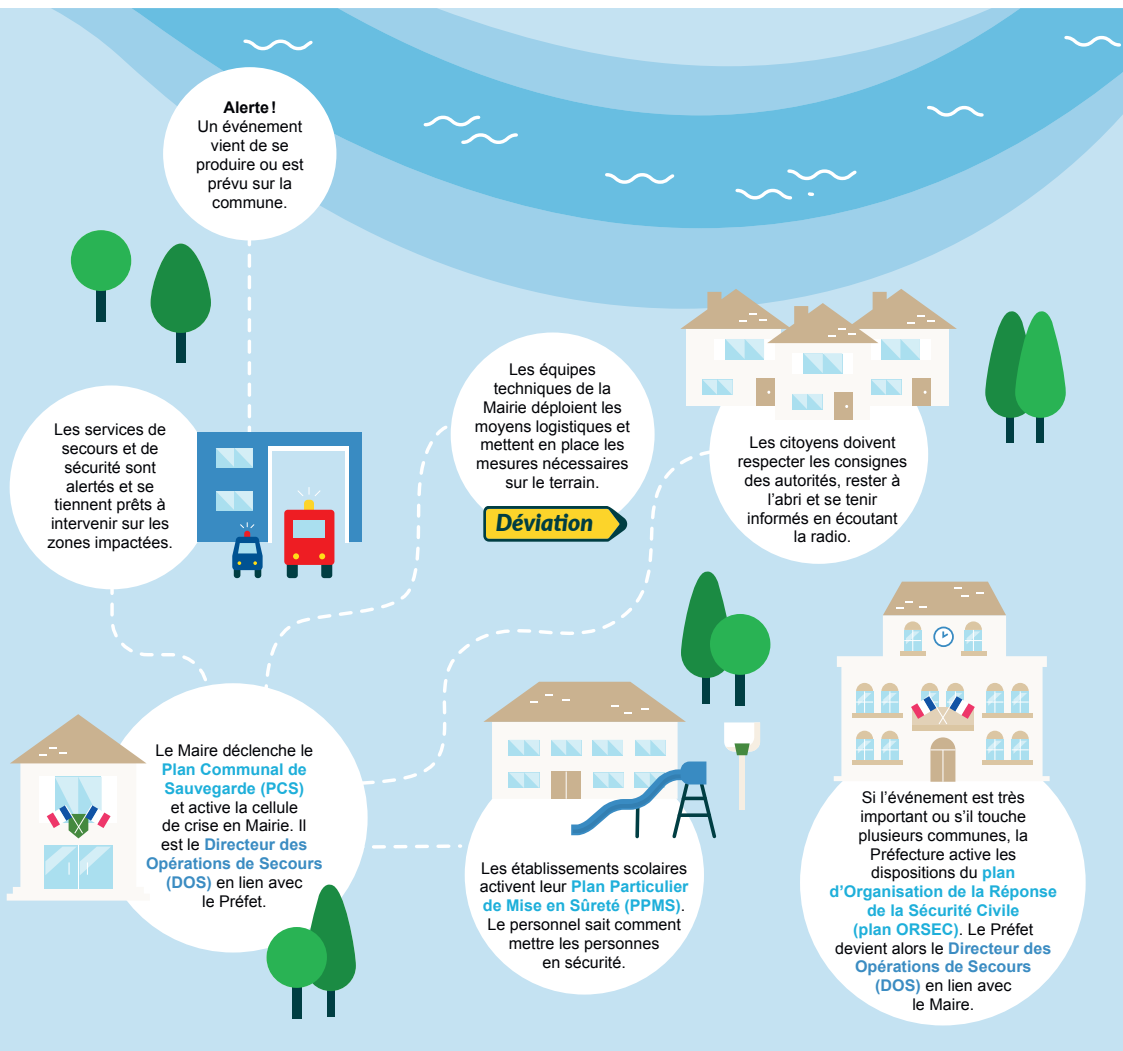

LES MOYENS D'ALERTE

En cas d'événement grave, l'alerte à la population relève de la responsabilité des autorités locales. Selon la nature du danger, elle peut être donnée par différents moyens :



L'alerte sur le terrain

Les équipes de la Mairie, de la Police Municipale et des services de secours pourront diffuser les consignes à respecter dans les secteurs concernés.



Les panneaux lumineux

Un message d'information sera diffusé sur les panneaux numériques extérieurs de la commune.



À l'écoute de la radio

En cas d'accident majeur, l'alerte peut être également relayée par les médias. Mettez-vous à l'écoute de la radio.

France Bleu Vaucluse : **98.8 / 100.4 FM**



L'alerte téléphone : F24/Gedicom

La Mairie peut vous contacter directement par téléphone via son automate d'appel F24/Gedicom. Vous pouvez vous y inscrire via ce lien :

ville-entraigues84.fr/ma-securite/risque-majeurs

Ou en remplissant le coupon détachable de la page 31.



L'application mobile

La Mairie peut également vous avertir ou vous tenir informé via son application mobile. Vous pouvez la télécharger dès maintenant sur l'App store ou Google Play en recherchant : « *Entraigues-sur-la-Sorgue* ».



FR-Alert

Le système d'alerte des populations FR-Alert permet d'envoyer des notifications sur les téléphones portables des personnes présentes dans une zone confrontée à un danger.

Opérationnel depuis juin 2022, il informe de la nature, de la localisation du danger et des comportements à adopter sans passer par une application ou une inscription préalable.



Les réseaux numériques officiels

Sur Internet, attention aux rumeurs ! Informez-vous grâce aux comptes officiels des autorités sur X et Facebook, et sur le site officiel de la Ville.

Préfecture :

X @Prefet84

Mairie :

<https://ville-entraigues84.fr>

www.facebook.com/Entraigues-sur-la-Sorgue

L'HÉBERGEMENT EN CAS D'URGENCE

Si la situation l'impose, les services de la Mairie en lien avec les autorités organiseront l'accueil des sinistrés dans un ou plusieurs centres d'hébergement d'urgence.

Les équipements de la Ville peuvent être mobilisés (par exemple la **salle des fêtes ou la MJC**) tout comme des structures d'accueil dans les villes voisines si la situation le nécessite.

Si l'évacuation est ordonnée, il convient de quitter votre logement vers un lieu d'accueil (chez un proche choisi à l'avance ou un hébergement d'urgence). **Vous serez par ailleurs informés du choix du lieu d'hébergement retenu et des dispositions à prendre afin de vous y rendre en évitant le danger.**

Comment être informé en cas d'évacuation ?

La ville communiquera sur l'ouverture des centres d'hébergement d'urgence via les différents moyens d'alerte listés auparavant. Vous serez aussi informés en temps réel par les agents municipaux et les services de secours présents sur le terrain.



< Vue de la salle des fêtes

Vue de la MUC



!
Les moyens d'alerte et d'hébergement peuvent évoluer dans le temps. Vous devrez vous conformer aux consignes qui seront données le jour J par la Mairie et les services de secours.



LE RISQUE INONDATION

QU'EST-CE QUE C'EST ?

Une inondation est une submersion plus ou moins rapide d'une zone avec des hauteurs d'eau variables provoquées par le débordement d'un cours d'eau ou un phénomène de ruissellement.

Le ruissellement comprend l'ensemble des circulations d'eau sur les versants, en dehors des cours d'eau. Il s'intensifie lorsque les eaux de pluie ne parviennent pas à s'infiltrer dans les sols et peut conduire à l'inondation de secteurs pourtant éloignés des cours d'eau, notamment les zones basses (cuvettes).

Il peut être aggravé par l'engorgement des systèmes d'évacuation des eaux pluviales, lors de précipitations intenses. L'imperméabilisation du sol par les aménagements (bâti, voiries, parking...) et certaines pratiques agricoles peuvent limiter l'infiltration des précipitations et accentuer le ruissellement.

Le risque sur le territoire d'Entraigues-sur-la-Sorgue

La commune est exposée aux débordements des Sorgues, par des crues dites « de plaine », caractérisées par un délai de prévenance relativement long (de l'ordre de quelques jours), et une durée d'inondation également assez longue.

Ces crues s'accompagnent souvent de phénomènes de remontées de nappes phréatiques, ainsi que de remontées des eaux par les réseaux de canalisation. Des phénomènes de ruissellement sont également possibles en cas de précipitations intenses, notamment dans les secteurs les plus urbanisés.

Les secteurs les plus exposés sont : le quartier le Campsec, le quartier des Rochières, le quartier Est (qui comprend les routes de Sorgue et d'Avignon et le quartier des Aigues Fraîches), le quartier Malgouvert et le quartier route de Trévouse (y compris dans l'agglomération).

L'épisode méditerranéen, qu'est-ce que c'est ?

Les épisodes méditerranéens sont liés à des remontées d'air chaud et humide en provenance de Méditerranée qui rencontrent de l'air froid d'altitude.

La masse d'air devient alors instable et orageuse provoquant des pluies intenses et des cumuls importants.

Ce phénomène peut se produire toute l'année mais est plus fréquent en automne.

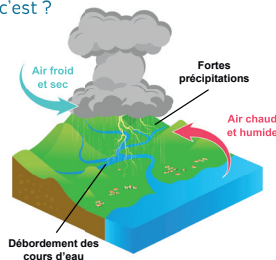

Les crues historiques

Entraigues-sur-la-Sorgue a été touchée par des crues tout au long de son histoire. On peut citer par exemple les inondations de novembre 1982, de novembre 1994, du 8 septembre 2002, de décembre 2003 ou encore décembre 2019.

La catastrophe de Vaison-la-Romaine en septembre 1992 reste cependant la plus marquante dans le Vaucluse. Entraigues-sur-la-Sorgue avait alors également été fortement touchée.

Un repère de crue est visible sur la commune, marquant le niveau des Plus Hautes Eaux Connues (PHEC) atteintes lors de l'inondation

du 9 novembre 1907. Il s'agit d'une plaque gravée, située à environ 15 cm du sol au niveau de l'intersection entre le boulevard St-Roch et la rue de la Placette.

Ces repères sont consultables sur le site :





<https://www.reperesdecruces.developpement-durable.gouv.fr>



▲
Crue à Entraigues en 2008

Les niveaux de vigilance « crues »

Il est également possible de suivre l'évolution du Rhône et de l'Ouvèze grâce aux cartes de vigilance « crues » disponibles sur le site www.vigicruces.gouv.fr. Ces cartes de vigilance concernent les cours d'eau surveillés par l'État. Les tronçons du Rhône et de l'Ouvèze peuvent être affectés d'une couleur en fonction du niveau de risque de crue envisagé dans les 24 prochaines heures.

-  Pas de vigilance particulière requise.
-  Risque de crue génératrice de débordements et de dommages localisés ou de montée rapide et dangereuse des eaux, nécessitant une vigilance particulière dans le cas d'activités saisonnières ou exposées.
-  Risque de crue génératrice de débordements importants susceptibles d'avoir un impact significatif sur la vie collective et la sécurité des biens et des personnes.
-  Risque de crue majeure. Menace directe et généralisée sur la sécurité des personnes et des biens.



Consultable sur le site
www.vigicruces.gouv.fr

En supplément de cette vigilance hydrologique, une vigilance météorologique émise par Météo France informe les citoyens et les pouvoirs publics en cas de phénomènes météo dangereux. Les niveaux de vigilance sont détaillés à la page 17.







LA CARTE DU RISQUE INONDATION À ENTRAIGUES-SUR-LA-SORGUE

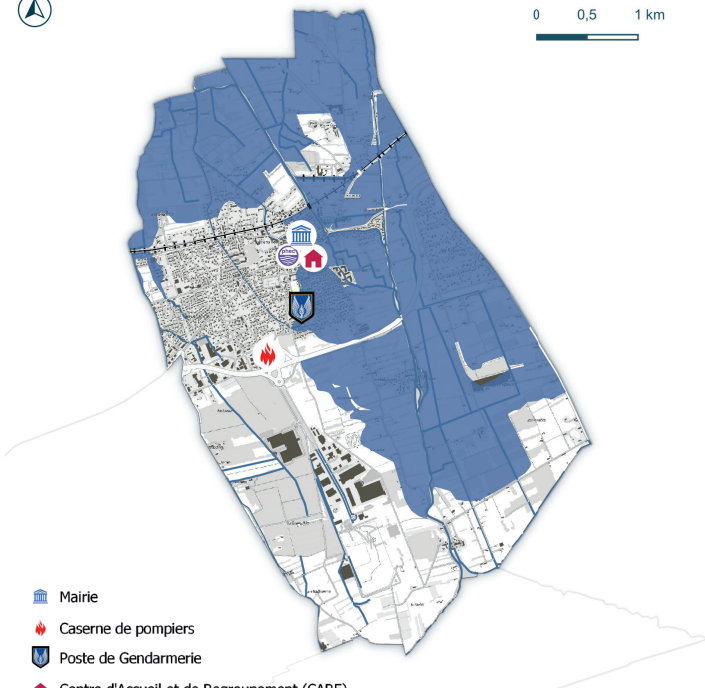



0 0,5 1 km



-  Mairie
-  Caserne de pompiers
-  Poste de Gendarmerie
-  Centre d'Accueil et de Regroupement (CARE)

Aléa - Inondation

-  Zones inondables
-  Repères de crues

Sources : IGN - Admin Express (2023), IGN - BD Topo (2023), Préfecture de Vaucluse - Zones inondables des Sorgues (2018)

LES BONS RÉFLEXES

■ AVANT L'INONDATION

- Informez-vous sur le risque
- Montez les objets utiles et/ou de valeur dans les étages
- Mettez les produits dangereux ou polluants au sec et surélevez le mobilier
- Préparez une réserve d'eau potable et de nourriture
- Préparez son kit d'urgence (voir à la fin du document)

■ PENDANT L'INONDATION



Conformez-vous aux consignes des autorités (Mairie, pompiers...)



Ne téléphonez qu'en cas d'urgence pour ne pas encombrer les lignes



Écoutez la radio France Bleu Vaucluse 98.8 / 100.4 FM



Si besoin, coupez l'électricité, le gaz et fermez les ouvertures



N'allez pas chercher les véhicules stationnés en parkings souterrains sauf en cas de consignes des autorités



Vos enfants sont en sécurité à l'école, restez vous-même à l'abri



Ne tentez jamais de circuler dans une zone inondée



Montez les objets utiles et/ou de valeur dans les étages

■ APRÈS L'INONDATION

- Aérez et désinfectez les pièces
- Ne rétablissez les réseaux qu'après vérification technique
- Assurez-vous que l'eau du robinet est potable
- Faites l'inventaire des dégâts



LE RISQUE RUPTURE DE BARRAGE

QU'EST-CE QUE C'EST ?

Un barrage est un ouvrage, le plus souvent artificiel, transformant généralement la vallée en un réservoir d'eau. Les barrages servent principalement à la régulation des cours d'eau, l'alimentation en eau des villes, l'irrigation des cultures ou encore à la production d'énergie électrique.

En cas de rupture totale ou partielle, il se produirait une onde de submersion très destructrice.

Le risque sur le territoire d'Entraigues-sur-la-Sorgue

La commune serait impactée en cas de rupture du barrage de Serre-Ponçon (situé dans les Hautes-Alpes). Construit entre 1955 et 1961 à des fins de production d'électricité et d'irrigation, cet ouvrage de 124 m de haut situé sur le cours de la Durance peut retenir jusqu'à 1,2 milliard de m³ d'eau.

À titre indicatif, l'onde engendrée par la rupture du barrage arriverait en 18h à Entraigues-sur-la-Sorgue. L'ensemble de la commune est impacté en cas de rupture du barrage.

L'ouvrage fait l'objet d'une surveillance constante, sous le contrôle des différents services de l'État. La fréquence des examens permet la détection précoce de toute anomalie. Plusieurs niveaux d'alerte des autorités et populations sont prévus selon l'état de gravité de la situation.

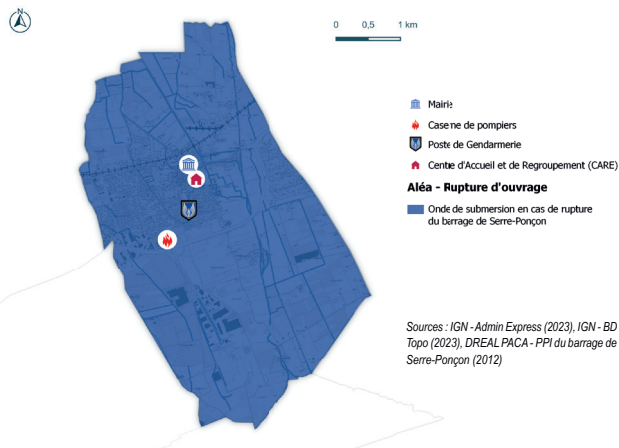

LES BONS RÉFLEXES

AVANT

→ Informez-vous sur le niveau du risque

Niveau 1 - Vigilance renforcée : information de la population

Niveau 2 - Préoccupation sérieuse : évacuation de l'ensemble de la population

→ Préparez son kit d'urgence (voir à la fin du document)

PENDANT



Conformez-vous aux consignes des autorités (Mairie, pompiers...)



Ne téléphonez qu'en cas d'urgence pour ne pas encombrer les lignes



Écoutez la radio France Bleu Vaucluse 98.8 / 100.4 FM

→ Évacuez votre foyer, pour les personnes véhiculées, et suivre l'itinéraire BIS de LYON en direction de la Drôme.

→ Rejoignez un point de rassemblement communal défini par les autorités pour les foyers non véhiculés.

APRÈS

→ Continuez à suivre les consignes des autorités

→ Aérez et désinfectez les pièces

→ Ne rétablissez les réseaux qu'après vérification technique et assurez-vous que l'eau du robinet soit potable

→ Faites l'inventaire des dégâts



LE RISQUE FEU DE FORÊT

QU'EST-CE QUE C'EST ?

On parle d'incendie de forêt lorsque le feu concerne une surface minimale d'un hectare d'un seul tenant. Un incendie est un phénomène qui échappe au contrôle de l'Homme, tant en durée qu'en étendue.

Depuis juin 2023, un nouvel outil de prévention et d'information sur le danger d'incendies a été déployé : la **Météo des forêts**. Elle indique un niveau de danger établi à partir des prévisions météorologiques, de l'état de sécheresse de la végétation et de l'occupation des sols. Cette information est délivrée à l'échelle du département pour les deux prochains jours avec 4 niveaux de représentation du danger de feux :

Danger faible (vert) Danger modéré (jaune) Danger élevé (orange) Danger très élevé (rouge)

Attention, la météo des forêts n'informe pas sur les incendies en cours ou à venir !

Le risque sur le territoire d'Entraigues-sur-la-Sorgue

La commune est concernée du fait de la présence de **petites zones boisées** dans la partie nord de son territoire. On recense **4 feux notables** sur les quarante dernières années (source : www.promethee.com). Le plus important a eu lieu le **15 février 1976**, et a impacté une surface d'environ **4 hectares**.

Afin de réduire la vulnérabilité face aux feux de forêts, un **PDFCI (Plan Départemental de Protection des Forêts Contre les Incendies)** a été mis en place dans le Vaucluse.

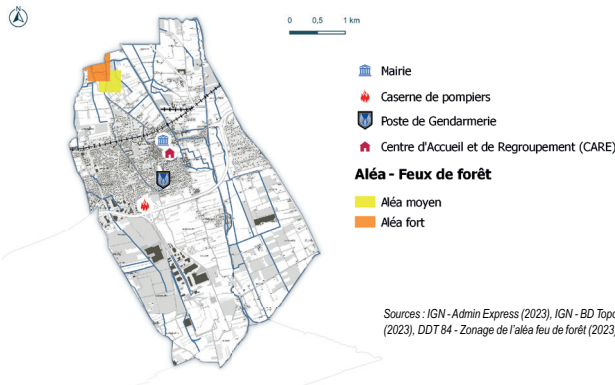

LES BONS RÉFLEXES



Conformez-vous aux consignes des autorités (Mairie, pompiers...)



Ne téléphonez qu'en cas d'urgence pour ne pas encombrer les lignes



Si besoin, **coupez l'électricité, le gaz** et fermez les ouvertures



Ne provoquez pas de flamme ni d'étincelle



Écoutez la radio **France Bleu Vaucluse 98.8 / 100.4 FM**



Vos enfants sont en sécurité à l'école, restez vous-même à l'abri



Fermez les **ouvertures**



Dégagez les **voies d'accès**

À l'intérieur et **jusqu'à une distance de 200m** d'espaces naturels sensibles au feu de forêt (bois, landes, maquis, garrigues, plantations, et reboisements), respectez ces consignes :

- Interdiction de porter ou d'allumer du feu
- Interdiction de fumer
- Ne pas pratiquer une activité susceptible de provoquer des étincelles
- Emportez vos déchets

OLD - (Obligation Légale de Débroussaillage)

Le débroussaillage et le maintien en état débroussaillé sont obligatoires sur les **zones situées à moins de 200 mètres des espaces boisés** (article 322-3 du Code forestier). Il incombe au propriétaire des constructions, terrains ou installations ou son locataire non saisonnier de débroussailler :

- Dans un **rayon de 50 m** autour des bâtiments ou installations de toutes natures (y compris les piscines).
- **3 m de part et d'autre des chemins privés** y donnant accès.

POURQUOI DÉBROUSSAILLER ?

- Assurer sa protection, en protégeant sa maison et son terrain
- Protéger la forêt en permettant le développement d'un départ de feu accidentel à partir de votre propriété
- Sécuriser le personnel sapeurs-pompiers pour la lutte contre l'incendie
- Être en conformité vis-à-vis de la réglementation



LE RISQUE MÉTÉOROLOGIQUE

QU'EST-CE QUE C'EST ?

Les risques météorologiques sont des risques naturels dus à des phénomènes climatiques d'intensité extrême. Le changement climatique constaté ces dernières années induit une évolution des phénomènes qui surviennent de plus en plus souvent et de manière plus extrême.

Vent fort et tempête

Régulièrement, des vents violents et des tempêtes soufflent sur le département. Les dangers sont liés au déracinement des arbres, à la chute de pylônes électriques ou encore à l'arrachement de toitures.

La tempête du 26 décembre 1999 a notamment marqué les esprits sur le territoire national.

Épisode de canicule

Selon le département, on parle de **canicule** lorsque la chaleur est supérieure à 36°C le jour et supérieure à 21°C la nuit, pendant plusieurs jours consécutifs (3 jours et 3 nuits consécutifs). Selon l'âge, le corps réagit de façons différentes : les risques de déshydratation et d'hyperthermie sont réels, en particulier chez les personnes vulnérables.

Fortes chutes de neige et grand froid

Rares dans notre région, les épisodes de **grand froid et/ou de fortes précipitations neigeuses** provoquent des perturbations importantes car les structures (réseaux d'électricité et de communication notamment) ne sont pas toujours adaptées et la population peu habituée.

La commune a déjà connu des épisodes de **grand froid (hivers 1956, 1985 et 1986)** et des **chutes de neige importantes (hivers 1971 - 2003 - 2010)**.

La commune d'Entraigues-sur-la-Sorgue dispose, dans l'hypothèse de chutes de neige, d'une **réserve permanente de 60 tonnes de sel**. Son parc automobile est composé de véhicules permettant au personnel de se déplacer afin de saler les voies communales.

Pollution de l'air

On définit un épisode de pollution de l'air par **une quantité trop élevée d'un ou de plusieurs polluants** dans l'air, qui peut être dû aux **conditions météorologiques**, notamment dans les situations stables (peu ou pas de vent) et en période estivale (chaleur et ensoleillement); à **l'apport massif d'une pollution sous l'effet du vent**; à l'augmentation saisonnière des émissions de polluants en lien avec certaines activités agricoles, le chauffage domestique...



La Mairie sous la neige lors de l'hiver 2008

LES BONS RÉFLEXES



Conformez-vous aux consignes des autorités (Mairie, pompiers...)



Écoutez la radio **France Bleu Vaucluse 98.8 / 100.4 FM**



En cas de vent fort et tempête

- Ne vous déplacez pas
- Restez à l'intérieur et fermez les ouvertures
- Ne vous approchez pas des pylônes et des lignes électriques
- Ne vous garez pas sous un arbre
- Ne restez pas à proximité d'arbres ou de panneaux publicitaires
- Ne téléphonez qu'en cas d'urgence



Risque de canicule

- Buvez au moins 1,5 L d'eau/jour
- Évitez les efforts physiques
- Favorisez les lieux à l'abri du soleil et de la chaleur
- Mouillez-vous régulièrement la peau
- Donnez et prenez des nouvelles de vos proches



Risque de fortes chutes de neige

AVANT

- Protégez les installations contre le gel
- En cas de déplacement, renseignez-vous sur les conditions météorologiques et routières

PENDANT

Dès l'apparition d'une couche de neige importante :

- Évitez de prendre la route
- Ne vous engagez pas sur une route enneigée sans équipement spécial
- Vos enfants sont en sécurité à l'école, restez vous-même à l'abri
- Éloignez-vous des pylônes et des lignes électriques

LES NIVEAUX DE VIGILANCE MÉTÉO POUR ALERTER



NIVEAU 1 : Pas de vigilance particulière.

NIVEAU 2 : Soyez attentif si vous pratiquez des activités sensibles au risque et tenez-vous informé.

NIVEAU 3 : Soyez très vigilant. Des phénomènes dangereux sont possibles.

NIVEAU 4 : Une vigilance absolue s'impose. Des phénomènes dangereux d'intensité exceptionnelle sont prévus. Tenez-vous informé et conformez-vous aux consignes des autorités.



LE RISQUE MOUVEMENT DE TERRAIN

QU'EST-CE QUE C'EST ?

Un mouvement de terrain est le déplacement plus ou moins brutal du sol et du sous-sol, il est fonction de la nature et de la disposition des couches géologiques.

Le risque sur le territoire d'Entraigues-sur-la-Sorgue

La commune est concernée par le phénomène de **retrait-gonflement des argiles** du fait de la nature du sol. L'ensemble du territoire communal est classé en zone d'aléa « moyen ».

Lors d'épisodes de **sécheresse**, les sols argileux ont tendance à se **rétracter** avant de **gonfler** lors de **périodes plus humides**. Ces micromouvements du sol sont sans danger pour l'homme mais peuvent provoquer des **dommages aux bâtiments avec l'apparition de fissures**. Le phénomène de retrait-gonflement des argiles engendre chaque année des dégâts considérables, indemnisables au titre des catastrophes naturelles.

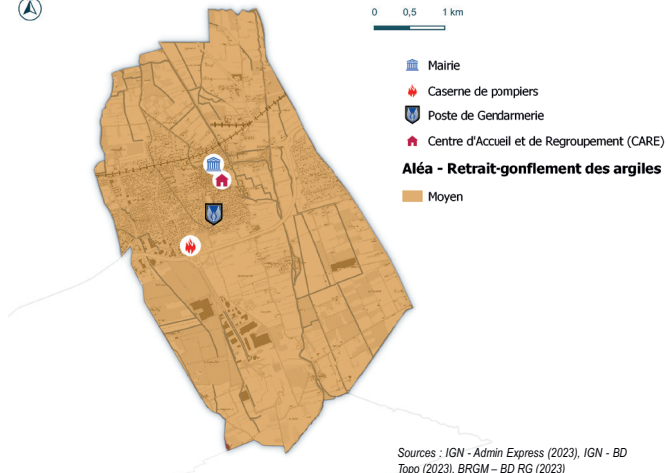

Sources : IGN - Admin Express (2023), IGN - BD Topo (2023), BRGM - BD RG (2023)

LES BONS RÉFLEXES

PENDANT



Conformez-vous aux consignes des autorités (Mairie, pompiers...)



Éloignez-vous de la zone dangereuse et ne revenez pas sur vos pas



Ne pénétrez pas dans un bâtiment endommagé



Mettez-vous à disposition des secours

APRÈS



Prenez contact avec la **Mairie** et votre **compagnie d'assurance**



Conformez-vous aux **consignes** données, entamez les **démarches** pour l'indemnisation du sinistre

GLISSEMENT DE TERRAIN

ÉFFONDREMENT DU SOL

ÉBOULEMENT DE ROCHERS





LE RISQUE SISMIQUE

QU'EST-CE QUE C'EST ?

Un séisme correspond à une libération brutale d'énergie lors de la rupture rapide d'une faille de la croûte terrestre. Cette énergie occasionne un tremblement du sol qui se transmet aux bâtiments.

Le risque sur le territoire d'Entraigues-sur-la-Sorgue

Le risque sismique sur la commune est de niveau **modéré**. Cela correspond à un **niveau 3 sur 5** que définit la délimitation des zones de sismicité du territoire français par le décret n°2010-1 255 du 22 octobre 2010.

Le risque sismique dans le Vaucluse est lié au contexte tectonique du massif central, de l'arc alpin et aux mouvements qui les caractérisent. La présence de **failles actives** ainsi que les mouvements que subissent ces massifs forment un contexte régional exposé à l'aléa sismique.

La région PACA (Provence-Alpes-Côte d'Azur) est la plus soumise au risque sismique de tout le territoire métropolitain. Le séisme le plus marquant en termes de conséquences est celui de **Lambesc le 11 juin 1909** (magnitude 6), qui a fait 46 victimes dans les Bouches-du-Rhône, ainsi que de nombreux dommages jusque dans le Vaucluse. **Au niveau du département même, on dénombre 27 séismes** d'intensités notables ayant leur épicercentre dans le Vaucluse entre 1568 et aujourd'hui.

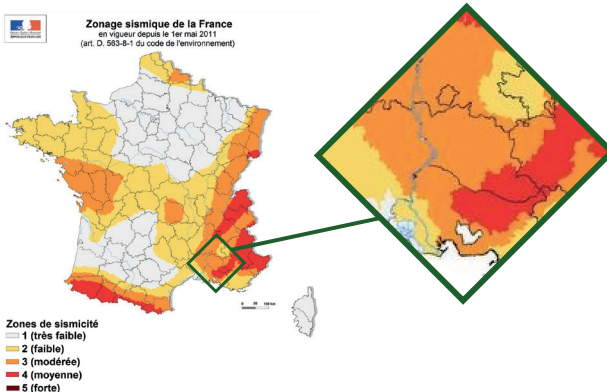

LES BONS RÉFLEXES

AVANT LA SECOURSSE



Repérez les points de coupure de gaz, d'eau et d'électricité



Fixez, si possible, les meubles lourds afin qu'ils ne soient pas projetés ou renversés

PENDANT LA SECOURSSE



À l'intérieur, abritez-vous sous un meuble solide ou dans l'encadrement d'une porte



À l'extérieur, éloignez-vous des bâtiments



En voiture, arrêtez-vous mais jamais à proximité d'un pont, de bâtiments, d'arbres... Ne sortez pas avant la fin de la secousse

APRÈS LA SECOURSSE



Coupez le gaz et l'électricité



Ne téléphonez qu'en cas d'urgence pour ne pas encombrer les lignes



Écoutez la radio France Bleu Vaucluse 98.8 / 100.4 FM



Vos enfants sont en sécurité à l'école, restez vous-même à l'abri



Sortez du bâtiment rejoignez une zone de couverture



À l'extérieur, éloignez-vous des bâtiments



LE RISQUE RADON

QU'EST-CE QUE C'EST ?

Le radon est un gaz radioactif naturel inodore, incolore et inerte chimiquement. Il est issu de la désintégration de l'uranium et du radium présents naturellement dans certains sols et certaines roches (granitique et volcanique).

Le radon est présent partout : dans l'air, le sol, l'eau avec une concentration très variable d'un lieu à l'autre. Dans l'air extérieur, le radon se dilue rapidement et sa concentration moyenne reste généralement très faible. **Par contre, dans les espaces clos comme les bâtiments, il peut s'accumuler et atteindre parfois des concentrations élevées.**

Le risque sur le territoire d'Entraigues-sur-la-Sorgue

Sur la commune, le risque est de **catégorie 1** (faible) sur une **échelle nationale de 3**. Le risque est principalement pour la santé : à long terme, l'inhalation du radon conduit à augmenter le risque de développer un cancer du poumon. Cette augmentation est proportionnelle à l'exposition cumulée tout au long de sa vie.

LES BONS RÉFLEXES



N'obstruez pas les entrées et les sorties d'air, quand elles existent, et nettoyez les régulièrement



Aérez quotidiennement votre domicile par l'ouverture des fenêtres au moins 10 minutes/ jour



Veillez à l'entretien régulier du système de ventilation, quand il existe, et changez les filtres régulièrement



Assurez-vous de l'étanchéité de l'interface entre le bâtiment et le sol vis-à-vis du passage du radon (fissures, joints sol/mur, réseaux)



Améliorez, rétablissez ou mettez en œuvre une ventilation naturelle ou mécanique dans le subsol de votre domicile

De manière générale, il est conseillé de faire appel à des professionnels du bâtiment qui pourront réaliser un diagnostic de la situation et aider à choisir les solutions les plus adaptées. Une fois ces solutions mises en œuvre, il est recommandé de vérifier leur efficacité en réalisant de nouvelles mesures de radon.



LE RISQUE SANITAIRE

QU'EST-CE QUE C'EST ?

Le risque sanitaire est un risque présentant une menace directe pour la santé des populations à la suite d'une exposition de l'Homme (ou de l'animal) à une source de contamination (virus...).

Le risque sanitaire dépend donc de **la nature du contaminant, de sa toxicité, de la durée et de l'importance de l'exposition de l'individu.**

Il existe donc différents risques sanitaires :

- **Le risque épidémique** : une épidémie est le développement et la diffusion rapide d'une maladie souvent contagieuse parmi la population.
- **Le risque pandémique** : c'est une épidémie qui s'est répandue très rapidement à travers le monde. Il s'agit souvent d'un nouveau virus contre lequel les populations sont peu ou pas protégées (Exemple : COVID-19).
- **Le risque épizootique** : c'est la diffusion d'une maladie qui touche un grand nombre d'animaux d'une même espèce ou d'espèces différentes. Ce risque touche uniquement les animaux.

LES BONS RÉFLEXES



Respectez les mesures d'hygiène recommandées (lavez-vous les mains régulièrement, éternuez dans votre coude...)



Évitez les contacts avec les personnes malades
En cas de contagion avérée, **portez un masque**



Renoncez aux poignées de mains, embrassades et accolades

Gardez une distance d'un mètre entre vous et votre interlocuteur



Faites-vous vacciner dès lors qu'une campagne de vaccination est organisée



LES RISQUES TECHNOLOGIQUES

QU'EST-CE QUE C'EST ?

Les risques technologiques sont liés à l'action humaine et plus précisément à la manipulation, au transport ou au stockage de substances dangereuses pour la santé et l'environnement.

risque TMD à Entraigues-sur-la-Sorgue

Le **risque de Transport de Matières Dangereuses (TMD)**, est consécutif à un accident se produisant lors d'un transport, par **voie routière, ferroviaire, aérienne, par voie d'eau ou par canalisation, de matières dangereuses** (explosives, toxiques, corrosives, radioactives, pathogènes...).

Un accident de TMD peut survenir pratiquement n'importe où sur le territoire le long des axes de circulation **routiers** (le long de la D942 en particulier) et **ferrés**, ainsi qu'au niveau de **canalisations de transport** (de gaz et d'hydrocarbures) qui traversent la commune. Les secteurs en bordure de ces axes peuvent être concernés directement en cas d'accident.

Le risque industriel à Entraigues-sur-la-Sorgue

Le **risque industriel** concerne un événement accidentel se produisant sur un site industriel et ayant des conséquences immédiates et graves pour le personnel, les populations, les biens et l'environnement.

L'**usine FM France**, située sur le territoire communal est classée **Seveso seuil bas**.



SI VOUS ÊTES TÉMOIN D'UN ACCIDENT

Mettez-vous en sécurité et informez les secours :

- du lieu exact
- de la nature du sinistre (fuite, feu, explosion...) si possible
- des numéros d'identification du danger et de la matière indiqués sur le camion



← Étiquette de danger



← Numéro d'identification du danger



← Numéro d'identification de la matière

LES BONS RÉFLEXES

AVANT

- Informez-vous sur l'existence d'un risque à proximité
- Estimez votre propre vulnérabilité par rapport au risque

PENDANT

- Conformez-vous aux consignes des autorités** (Mairie, pompiers...)
- Vos enfants sont en sécurité à l'école**
- Coupez le gaz et l'électricité**
- Ne provoquez pas de flamme ni d'étincelle**
- Ne téléphonez qu'en cas d'urgence** pour ne pas encombrer les lignes
- Écoutez la radio France Bleu Vaucluse 98.8 / 100.4 FM**
- Éloignez-vous de la zone de danger**

APRÈS

- Suivez les consignes des autorités concernant la consommation d'eau et d'aliments issus de la zone impactée
- Aérez les locaux exposés



- Mairie
- Caserne de pompiers
- Poste de Gendarmerie
- Centre d'Accueil et de Regroupement (CARE)
- Aléa - Transport de Matières Dangereuses (TMD)**
- Axes majeurs de TMD par voie routière
- Axes majeurs de TMD par voie ferrée
- TMD par canalisation (gaz et hydrocarbures)
- Aléa - Industriel**
- Site Seveso (Seuil bas)

0 1 2 km

Sources : IGN - Admin Express (2023), IGN - BD Topo (2023), Préfecture de Vaucluse - DDRM (2023), Géorisques (2023)



LA MENACE TERRORISTE

QU'EST-CE QUE C'EST ?

Le terrorisme est un ensemble d'actes de violence (attentats, prises d'otages...) commis par une organisation pour créer un climat d'insécurité, pour exercer un chantage sur un gouvernement, pour satisfaire une haine à l'égard d'une communauté, d'un pays, d'un système.

Le terrorisme est l'emploi de la terreur à des fins politiques, religieuses ou idéologiques.

Le plan vigipirate

C'est un plan de vigilance, de prévention et de protection ayant pour objet la lutte contre la malveillance terroriste. Il se compose de deux parties :

un **document public**, visant à informer la population des mesures de protection et de vigilance qui la concernent et à mobiliser l'ensemble des acteurs du plan (pour consulter la partie publique du plan : <https://vigipirate.gouv.fr>).

un **document classifié**, destiné aux pouvoirs publics et aux opérateurs d'importance vitale, comprenant toutes les précisions nécessaires à sa mise en œuvre.

Le plan **VIGIPIRATE** comporte trois niveaux :

NIVEAUX



DESCRIPTIF

Le niveau de vigilance : C'est la posture permanente de sécurité et la mise en œuvre de 100 mesures toujours actives.

Le niveau sécurité renforcée – risque d'attentat : Il adapte la réponse de l'État à une menace terroriste élevée, voire très élevée. Plusieurs mesures particulières additionnelles peuvent alors être activées en complément des mesures permanentes de sécurité et selon les domaines concernés par la menace (aéroports, gares, lieux de cultes...). Ce niveau de sécurité renforcée peut s'appliquer à l'ensemble du territoire national.



Le niveau urgence attentat : Il peut être mis en place à la suite immédiate d'un attentat ou si un groupe terroriste identifié et non localisé entre en action. Ce niveau est mis en place pour une durée limitée : le temps de la gestion de crise. Il permet notamment d'assurer la mobilisation exceptionnelle de moyens, mais aussi de diffuser des informations susceptibles de protéger les citoyens dans une situation de crise.



Réagir en cas d'attaque

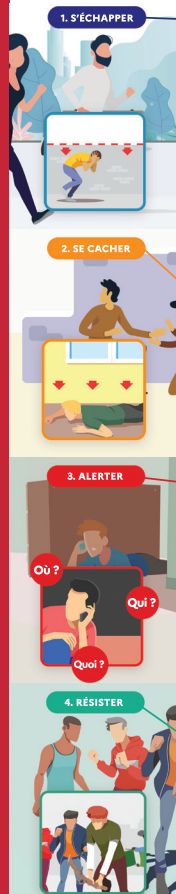

ÊTES-VOUS CERTAIN DE POUVOIR VOUS ÉCHAPPER SANS RISQUE ?

SI OUI

- Ne déclenchez pas l'alarme incendie
- Laissez toutes vos affaires sur place
- Ne vous exposez pas (courbez-vous)
- Prenez la sortie la moins exposée
- Utilisez un itinéraire connu
- Aidez les autres personnes à s'échapper
- Prévenez / alertez les personnes
- Évitez les mouvements de panique
- Facilitez l'intervention des forces de sécurité intérieure et des services de secours.

SI NON ENFERMEZ-VOUS ET BARRICADEZ-VOUS

- Enfermez-vous et barricadez-vous
- Eloignez-vous de la fenêtre
- Mettez les portables sur silencieux et décrochez les téléphones fixes
- Rassurez vos collègues
- Restez le plus silencieux et discret possible

UNE FOIS CACHÉ ET EN SÉCURITÉ, APPELÉZ LES SECOURS

Où ? : Donnez votre position mais également celle de vos agresseurs.

Quoi ? : Nature de l'attaque (explosion, fusillade, attaque à l'arme blanche...)

Qui ? : Nombre d'assaillants, description physique et attitude, estimation du nombre de personnes blessées ou cachées.

- Comment se comportent-ils ?
- Regardez-ils la télé ?
- Quels moyens de communications ont-ils ?
- Ne raccrochez pas !

SI SE CACHER OU ÉVACUER EST IMPOSSIBLE, ET SI VOTRE VIE EST EN DANGER

- Tentez de neutraliser le terroriste à plusieurs.
- Distraitez l'adversaire (criez)
- Protégez-vous avec un bouclier de fortune (sac, vêtement enroulé autour de l'avant-bras).

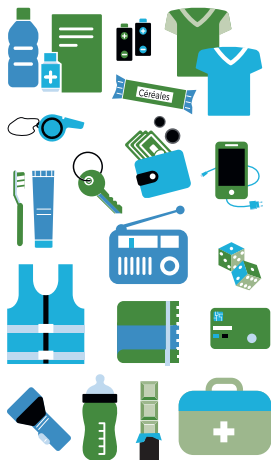

CONSTITUER SON KIT D'URGENCE

- Une lampe de poche
- Un gilet jaune et 1 sifflet
- Des barres de céréales
- Une bouteille d'eau potable / pers.
- Une trousse de premiers soins
- Une radio à piles
- Des piles de rechange
- De quoi se laver
- Des vêtements de rechange
- Une couverture de survie
- Les photocopies des contrats d'assurance
- Le double des clés de la maison
- S'il y a un bébé : des couches et un biberon vide
- De quoi s'occuper tranquillement (cartes, dés...)
- Les ordonnances, les médicaments
- Un téléphone et son chargeur
- Un moyen de paiement (monnaie, CB)

BON À SAVOIR

Le Plan Familial de Mise en Sécurité (PFMS) est un document vous permettant de mettre votre famille et vos biens en sécurité en attendant les secours. Vous pouvez le compléter avec vos proches en reprenant les informations contenues dans le DICRIM et les informations importantes de votre foyer (numéros de téléphone, lieux de mise à l'abri...). Un guide est disponible pour vous aider à rédiger votre PFMS : <http://www.mementodumaire.net/wp-content/uploads/2012/06/Pfms.pdf>

LES NUMÉROS DE TÉLÉPHONE UTILES

(À COMPLÉTER)

<p>🏠 Mairie..... 04 90 83 17 16</p> <p>🏛️ Préfecture..... 04 88 17 84 84</p> <p>⚡ Urgence électricité dépannage</p> <p>🔥 Urgence gaz n° vert</p> <p>💧 Service des eaux</p>	<p>🚒 Assurance</p> <p>👨‍⚕️ Médecin de famille</p> <p>🎒 École(s) des enfants</p> <p>H Hôpital</p> <p>👪 Proches à contacter</p>
---	--

Pour effectuer les démarches d'indemnisation suite à une catastrophe, veillez à respecter les consignes suivantes :



RAPPEL : la procédure de reconnaissance de l'état de catastrophe naturelle

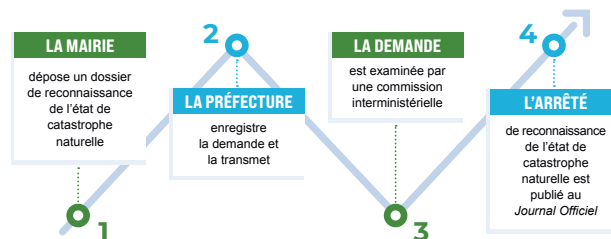

BULLETIN D'INSCRIPTION À LA TÉLÉALERTE

Dans le cadre de la démarche de gestion des risques majeurs (inondation, viabilité hivernale...), la Ville d'Entraigues-sur-la-Sorgue s'est dotée d'un **système d'appel en masse** (F24/Gedicom) afin de pouvoir avertir très rapidement la population concernée (foyers, commerces et établissements professionnels) en cas d'**événement majeur**. Pour bénéficier gratuitement de ce service, il suffit de vous inscrire soit directement via cette adresse :

<https://ville-entraigues84.fr/ma-securite/risque-majeurs>

Ou en remplissant le coupon détachable suivant et en le déposant à la Mairie.

NOM : **PRÉNOM :**

ADRESSE :
MAIL :

TÉLÉPHONE FIXE : **TÉLÉPHONE PORTABLE :**

COMMENTAIRES :
.....
.....
.....

Attention : Pensez à prévenir la Mairie en cas de changement de coordonnées.

La commune d'ENTRAIGUES-SUR-LA-SORGUE ne traite les données recueillies dans ce formulaire que pour l'inscription, le fonctionnement et la gestion du dispositif de Téléalerte. Seules les données nécessaires sont collectées et sont exclusivement destinées à ENTRAIGUES-SUR-LA-SORGUE. Conformément à la loi « informatique et libertés » N° 78-17 du 6 janvier 1978 modifiée et au Règlement Général sur la Protection des Données, vous disposez d'un droit d'accès aux données vous concernant ou pouvez demander leur effacement. Vous disposez également d'un droit d'opposition, d'un droit de rectification, d'un droit à la portabilité et d'un droit à la limitation du traitement de vos données. (Cf. cnil.fr pour plus d'informations sur vos droits). Vous pouvez exercer ces droits, en contactant le Délégué à la Protection des Données d'ENTRAIGUES-SUR-LA-SORGUE.

Mairie d'Entraigues-sur-la-Sorgue

35 place du 8 mai 1945 - 84320 ENTRAIGUES-SUR-LA-SORGUE

<https://ville-entraigues84.fr>

Tél : 04 90 83 17 16

RÉCAPITULATIF DES CONDUITES À TENIR

Dans tous les cas : informez-vous au préalable, ne tentez jamais de circuler dans la zone touchée et respectez les consignes de sécurité.

ex. : *fermeture de routes ou ordre d'évacuation*



Conformez-vous aux consignes des autorités (Mairie, pompiers...)



Écoutez la radio **France Bleu Vaucluse 98.8 / 100.4 FM**



Ne téléphonez qu'en cas d'urgence pour ne pas encombrer les lignes



Vos enfants sont en sécurité à l'école, restez vous-même à l'abri

À EMPORTER À LA DERNIÈRE MINUTE EN CAS D'ÉVACUATION

- Un téléphone portable chargé
- Les médicaments spécifiques
- Les papiers d'identité, la Carte Vitale et un moyen de paiement (monnaie, CB...)

LIENS UTILES

- Météo France : www.meteofrance.com
- Mairie : <https://ville-entraigues84.fr>
- Préfecture : www.vaucluse.gouv.fr
- Risques majeurs en France : www.georisques.gouv.fr

NUMÉROS UTILES

- | | | | |
|----|------------------|-----|--|
| 15 | SAMU | 112 | Appel d'urgence |
| 17 | Police nationale | | |
| 18 | Pompiers | 114 | Appel d'urgence pour sourds et malentendants |

**MAIRIE
D'ENTRAIGUES-SUR-
LA-SORGUE**

35 place du 8 mai 1945
84320 Entraigues-sur-la-Sorgue

☎ 04 90 83 17 16

Dans le cadre d'une opération portée par le Grand Avignon



MÉMO PERSONNEL

NOM : _____

PRÉNOMS : _____

ADRESSE : _____

Téléphone fixe : _____

Téléphone portable : _____

E-mail : _____

Date de naissance : _____

Lieu de naissance : _____

N° carte d'identité : _____

Groupe sanguin : _____

N° sécurité sociale : _____

N° mutuelle : _____

Banque : _____

Numéro de compte : _____

MÉMO PROFESSIONNEL

Société : _____

Adresse : _____

Téléphone : _____

Fax : _____

E-mail : _____

EN CAS DE NÉCESSITÉ, PRÉVENIR

Nom : _____

Adresse : _____

Téléphone fixe : _____

Téléphone portable : _____

À FAIRE, À VOIR, À PENSER

_____	_____
_____	_____
_____	_____
_____	_____
_____	_____
_____	_____



JANVIER 2025		FÉVRIER 2025		MARS 2025		AVRIL 2025		MAI 2025		JUIN 2025	
1	M Jour de l'an	1	S Ste Ella	1	S St Aubin	1	M St Hugues	1	J Fête du travail	1	D St Justin
2	J St Basile	2	D Présentation	2	D St Charles le Bon	2	M Ste Sandrine	2	V St Boris	2	L Ste Blandine
3	V Ste Geneviève	3	L St Blaise	3	L St Guénolé	3	J St Richard	3	S St Philippe, Jacques	3	M St Kévin
4	S St Odilon	4	M Ste Véronique	4	M St Casimir	4	V St Isidore	4	D St Sylvain	4	M Ste Clotilde
5	D St Édouard	5	M Ste Agathe	5	M Ste Olive	5	S Ste Irène	5	L Ste Judith	5	J St Igor
6	L St Melaine	6	J St Gaston	6	J Ste Colette	6	D St Marcellin	6	M Ste Prudence	6	V St Norbert
7	M St Raymond	7	V Ste Eugénie	7	V Ste Félicité	7	L St J.-B. de la Salle	7	M Ste Gisele	7	S St Gilbert
8	M St Lucien	8	S Ste Jacqueline	8	S St Jean de Dieu	8	M Ste Julie	8	J Victor 1945	8	D St Médard
9	J Ste Alix	9	D Ste Apolline	9	D Ste Françoise	9	M Ste Françoise	9	V St Pacôme	9	L Ste Diane
10	V St Guillaume	10	L St Arnaud	10	L St Vivien	10	J St Fulbert	10	S Ste Solange	10	M St Landry
11	S St Paulin	11	M N.-D. de Lourdes	11	M Ste Rosine	11	V St Stanislas	11	D Ste Estelle	11	M St Barnabé
12	D Ste Tatiana	12	M St Félix	12	M Ste Justine	12	S St Jules	12	L St Achille	12	J St Guy
13	L Ste Yvette	13	J Ste Béatrice	13	J St Rodrigue	13	D Ste Ida	13	M Ste Rolande	13	V St Antoine
14	M Ste Nina	14	V St Valentin	14	V Ste Mathilde	14	L St Maxime	14	M St Matthias	14	S St Elisee
15	M St Rémi	15	S St Claude	15	S Ste Louise	15	M St Pateme	15	V Ste Denise	15	D Ste Germaine
16	J St Marcel	16	D Ste Julienne	16	D Ste Bénédicte	16	M St Benoît-Joseph Labre	16	M St Honoré	16	M St J.-F. Régis
17	V Ste Roseline	17	L St Alexis	17	L St Patrice	17	J St Amicé	17	S St Pascal	17	M St Hervé
18	S Ste Prisca	18	M Ste Bernadette	18	M St Cyrille	18	V St Parfait	18	D St Éric	18	M St Léonce
19	D St Marius	19	M St Gabin	19	M St Joseph	19	S Ste Emma	19	L St Yves	19	J St Romuald
20	L St Sébastien	20	J Ste Aimée	20	J St Herbert	20	D Ste Odette	20	M St Bernardin	20	V St Silvére
21	M Ste Agnès	21	V St Pierre Damien	21	V Ste Clémence	21	L St Anselme	21	M St Constantin	21	S St Rodolphe
22	M St Vincent	22	S Ste Isabelle	22	S Ste Léa	22	M St Alexandre	22	M St Émile	22	D St Alban
23	J St Barnard	23	D St Lazare	23	D St Victorien	23	M St Georges	23	V St Didier	23	L Ste Audrey
24	V St François de Sales	24	L St Modeste	24	L Ste Catherine de Suède	24	J St Fidèle	24	S St Donatien	24	M St Jean-Baptiste
25	S Conversion St Paul	25	M St Roméo	25	M Annonciation	25	V St Marc	25	D Ste Sophie	25	M St Prosper
26	D Ste Paule	26	M St Nestor	26	M Ste Larissa	26	S Ste Alida	26	L St Bénéger	26	J St Anthelme
27	L Ste Angèle	27	J Ste Honorine	27	J St Habib	27	D Ste Zita	27	M St Augustin	27	V St Fernand
28	M St Thomas d'Aquin	28	V St Romain	28	V St Gontran	28	L Ste Valérie	28	M St Germain	28	S St Irénée
29	M St Gildas	29	S Ste Gwladys	29	S Ste Gwladys	29	M Ste Catherine de Sienne	29	J St Aymard	29	D Sts Pierre, Paul
30	J Ste Martine	30	D St Amédée	30	D St Amédée	30	M St Robert	30	V St Ferdinand	30	L St Martial
31	V Ste Marcelle	31	L St Benjamin	31	L St Benjamin	31	S Visitation	31	S Visitation	31	M St Martial
JUILLET 2025		AOÛT 2025		SEPTEMBRE 2025		OCTOBRE 2025		NOVEMBRE 2025		DÉCEMBRE 2025	
1	M St Thierry	1	V St Alphonse	1	L St Gilles	1	M Ste Thérèse de l'E.-J.	1	S Toussaint	1	L Ste Florence
2	M St Martinien	2	S St Julien Eymard	2	M Ste Ingrid	2	J St Léger	2	D Défunts	2	M Ste Viviane
3	J St Thomas	3	D Ste Lydie	3	M St Grégoire	3	V St Gérard	3	L St Hubert	3	M St François-Xavier
4	V St Florent	4	L St J.-M. Vianney	4	J Ste Rosalie	4	S St François d'Assise	4	M St Charles	4	J Ste Barbara
5	S St Antoine-Marie	5	M St Abel	5	V Ste Raïssa	5	D Ste Fleur	5	M Ste Sylvie	5	V St Gérard
6	D Ste Marjetta	6	M Transfiguration	6	S St Bertrand	6	L St Bruno	6	J Ste Bertille	6	S St Nicolas
7	M St Raphaël	7	J St Gaëtan	7	D Ste Reine	7	M Ste Bernadette	7	V Ste Carine	7	L Ste Amélie
8	M St Thibault	8	V St Dominique	8	L Nativité N.-D.	8	M Ste Pélagie	8	M St Geoffroy	8	L Immaculée Conception
9	M Ste Amandine	9	S St Amour	9	M St Alain	9	J St Denis	9	D St Théodore	9	M St Pierre Fourier
10	J St Ulrich	10	D St Laurent	10	M Ste Inès	10	V St Ghislain	10	L St Léon	10	M St Romaric
11	V St Benoît	11	L Ste Claire	11	J St Adelphe	11	S St Firmin	11	M Armistice 1918	11	J St Daniel
12	S St Olivier	12	M Ste Clarisse	12	V St Apollinaire	12	D St Wilfried	12	M St Christian	12	V Ste J.-F. de Chantal
13	D Sts Henri, Joël	13	M St Hippolyte	13	S St Aimé	13	L St Géraud	13	J St Brice	13	S Ste Lucie
14	L Fête Nationale	14	J St Évrard	14	D Sainte Croix	14	M St Juste	14	V St Sidoine	14	D Ste Odile
15	M St Donald	15	V Assomption	15	L St Roland	15	M Ste Thérèse d'Avila	15	S St Albert	15	L Ste Ninon
16	M N.-D. Mt Carmel	16	S St Armel	16	M Ste Edith	16	J Ste Edwige	16	D Ste Marguerite	16	M Ste Alice
17	J Ste Charlotte	17	D St Hyacinthe	17	M St Renaud	17	V St Baudouin	17	L Ste Elisabeth	17	M St Gaël
18	V St Frédéric	18	L Ste Hélène	18	J Ste Nadège	18	S St Luc	18	M Ste Aude	18	J St Gatien
19	S St Arsène	19	M St Jean Eudes	19	V Ste Émilie	19	D St René	19	M St Tanguy	19	V St Urbain
20	D Ste Marina	20	M St Bernard	20	S St Davy	20	L Ste Adeline	20	J St Edmond	20	S St Théophile
21	L St Victor	21	J St Christophe	21	D St Matthieu	21	M Ste Céline	21	V Présentation de Marie	21	D St Pierre Canisius
22	M Ste Marie-Madeleine	22	V St Fabrice	22	L St Maurice	22	M Ste Odile	22	S Ste Cécile	22	L Ste Françoise-Xavière
23	M Ste Brigitte	23	S Ste Rose de Lima	23	M St Constant	23	J St Jean de Capistran	23	D St Clément	23	M St Armand
24	J Ste Christine	24	D St Barthélemy	24	M Ste Thècle	24	V St Florentin	24	L Ste Flora	24	M Ste Adèle
25	V St Jacques	25	L St Louis	25	J St Hermann	25	S St Crépin	25	M Ste Catherine	25	J Noël
26	S Sts Anne, Joachim	26	M Ste Natacha	26	V Sts Côme, Damien	26	D St Dimitri	26	M Ste Delphine	26	V St Étienne
27	D Ste Nathalie	27	M Ste Monique	27	S St Vincent de Paul	27	L Ste Emeline	27	J St Séverin	27	S St Jean l'Apôtre
28	L St Samson	28	J St Augustin	28	D St Venceslas	28	M Sts Simon, Jude	28	V St Jacques de la Marche	28	D Sts Innocents
29	M Ste Marthe	29	V Ste Sabine	29	L St Michel	29	M St Narcisse	29	S St Saturnin	29	L St David
30	M Ste Juliette	30	S St Fiacre	30	M St Jérôme	30	J Ste Bienvenue	30	D St André	30	M St Roger
31	J St Ignace de Loyola	31	D St Aristide	31	D St Jérôme	31	V St Quentin	31	V St Quentin	31	M St Sylvestre

JANVIER 2026		FÉVRIER 2026		MARS 2026		AVRIL 2026		MAI 2026		JUIN 2026	
1	J Jour de l'an	1	D Ste Ella	1	D St Aubin	1	M St Hugues	1	V Fête du travail	1	L St Justin
2	V St Basile	2	L Présentation	2	L St Charles le Bon	2	J Ste Sandrine	2	S St Boris	2	M Ste Blainde
3	S Ste Geneviève	3	M St Blaise	3	M St Guénéolé	3	V St Richard	3	D Sts Philippe, Jacques	3	M St Kévin
4	D St Odilon	4	M Ste Véronique	4	M St Casimir	4	S St Isidore	4	L St Sylvain	4	J Ste Clotilde
5	L St Édouard	5	J Ste Agathe	5	J Ste Olive	5	D Ste Irène	5	M Ste Judith	5	V St Igor
6	M St Melaine	6	V St Gaston	6	V Ste Colette	6	L St Marcellin	6	M Ste Prudence	6	S St Norbert
7	M St Raymond	7	S Ste Eugénie	7	S Ste Félicité	7	M St J.-B. de la Salle	7	J Ste Gisèle	7	D St Gilbert
8	J St Lucien	8	D Ste Jacqueline	8	D St Jean de Dieu	8	M Ste Julie	8	V Victoire 1945	8	L St Médard
9	V Ste Alix	9	L Ste Apolline	9	L Ste Françoise	9	J St Gautier	9	S St Pacôme	9	M Ste Diane
10	S St Guillaume	10	M St Arnaud	10	M St Vivien	10	V St Fulbert	10	D Ste Solange	10	M St Landry
11	D St Paulin	11	M N.-D. de Lourdes	11	M Ste Rosine	11	S St Stanislas	11	L Ste Estelle	11	J St Barnabé
12	L Ste Tatiana	12	J St Félix	12	J Ste Justine	12	D St Jules	12	D St Achille	12	V St Guy
13	M Ste Yvette	13	V Ste Béatrice	13	V St Rodrigue	13	L Ste Ida	13	M Ste Rolande	13	S St Antoine
14	M Ste Nina	14	S St Valentin	14	S Ste Mathilde	14	M St Maxime	14	J St Matthias	14	D St Élisée
15	J St Rémi	15	D St Claude	15	D Ste Louise	15	M St Patern	15	V Ste Denise	15	L Ste Germaine
16	V St Marcel	16	L Ste Julienne	16	L Ste Bénédicte	16	J St Benoît-Joseph Labre	16	J St Honoré	16	M St J.-F. Régis
17	S Ste Roseline	17	M St Alexis	17	M St Patrice	17	V St Anicet	17	L St Pascal	17	M St Hervé
18	D Ste Prisca	18	M Ste Bernadette	18	M St Cyrille	18	S St Parfait	18	L St Éric	18	J St Léonce
19	L St Marius	19	J St Gabin	19	J St Joseph	19	D Ste Emma	19	M St Yves	19	V St Romuald
20	M St Sébastien	20	V Ste Aimée	20	V St Herbert	20	L Ste Odette	20	M St Bernardin	20	S St Silvére
21	M Ste Agnès	21	S St Pierre Damien	21	S Ste Clémence	21	M St Anselme	21	J St Constantin	21	D St Rodolphe
22	J St Vincent	22	D Ste Isabelle	22	D Ste Léa	22	M St Alexandre	22	V St Émile	22	L St Alban
23	V St Barnard	23	L St Lazare	23	L St Victorien	23	J St Georges	23	S St Didier	23	M Ste Audrey
24	S St François de Sales	24	M St Modeste	24	M Ste Catherine de Suède	24	V St Fidèle	24	D St Donatien	24	M St Jean-Baptiste
25	D Conversion St Paul	25	M St Roméo	25	M Annonciation	25	S St Marc	25	L Ste Sophie	25	J St Prosper
26	L Ste Paule	26	J St Nestor	26	J Ste Larissa	26	D Ste Alida	26	M St Bérenger	26	V St Anthelem
27	M Ste Angèle	27	V Ste Honorine	27	V St Habib	27	L Ste Zita	27	M St Augustin	27	S St Fernand
28	M St Thomas d'Aquin	28	S St Romain	28	S St Gontran	28	M Ste Valérie	28	J St Germain	28	D St Irénée
29	J St Gildas			29	D Ste Gwladys	29	M Ste Catherine de Sieme	29	V St Aymard	29	L Ste Pierre, Paul
30	V Ste Martine			30	L St Amédée	30	J St Robert	30	S St Ferdinand	30	M St Martial
31	S Ste Marcelle			31	M St Benjamin			31	D Visitation		
JUILLET 2026		AOÛT 2026		SEPTEMBRE 2026		OCTOBRE 2026		NOVEMBRE 2026		DÉCEMBRE 2026	
1	M St Thierry	1	S St Alphonse	1	M St Gilles	1	J Ste Thérèse de l'E.-J.	1	D Toussaint	1	M Ste Florence
2	J St Martinien	2	D St Julien Eymard	2	M Ste Ingrid	2	V St Léger	2	L Défunts	2	M Ste Viviane
3	V St Thomas	3	L Ste Lydie	3	J St Grégoire	3	S St Gérard	3	M St Hubert	3	J St François-Xavier
4	S St Florent	4	M St J.-M. Vianney	4	V Ste Rosalie	4	D St François d'Assise	4	M St Charles	4	V Ste Barbara
5	D Ste Marthe-Marie	5	M St Abel	5	S Ste Rissala	5	L Ste Fleur	5	J Ste Sylvie	5	S St Gérard
6	L Ste Marietta	6	J Transfiguration	6	D St Bertrand	6	M St Bruno	6	Ste Bertille	6	D St Nicolas
7	M St Reoul	7	V St Casimir	7	V Ste Reine	7	M Ste Reine	7	V Ste Carine	7	L Ste Ambroise
8	M St Thibault	8	S St Dominique	8	M Nativité N.-D.	8	J Ste Pélagie	8	D St Geoffroy	8	M Immaculée Conception
9	J Ste Amandine	9	D St Amour	9	M St Alain	9	V St Denis	9	L St Théodore	9	M St Pierre Fourier
10	V St Ulrich	10	L St Laurent	10	J Ste Inès	10	S St Ghislain	10	M St Léon	10	J St Romaric
11	S St Benoît	11	M Ste Claire	11	V St Adelphe	11	D St Firmin	11	M Armistice 1918	11	V St Daniel
12	D St Olivier	12	M Ste Clarisse	12	S St Apollinaire	12	L St Wilfried	12	J St Christian	12	S Ste J.-F. de Chantal
13	L Sts Henri, Joël	13	J St Hippolyte	13	D St Aimé	13	M St Géraud	13	V St Brice	13	D Ste Lucie
14	M Fête Nationale	14	V St Évrard	14	L Sainte Croix	14	M St Juste	14	S St Sidoine	14	L Ste Odile
15	M St Donald	15	S Assomption	15	M St Roland	15	J Ste Thérèse d'Avila	15	D St Albert	15	M Ste Ninon
16	J N.-D. Mt Carmel	16	D St Armel	16	M Ste Édith	16	V Ste Edwige	16	L Ste Marguerite	16	M Ste Alice
17	V Ste Charlotte	17	L St Hyacinthe	17	J St Renaud	17	S St Baudouin	17	M Ste Elisabeth	17	J St Gaël
18	S St Frédéric	18	M Ste Hélène	18	V Ste Nadège	18	D St Luc	18	M Ste Aude	18	V St Gatien
19	D St Arsène	19	M St Jean Eudes	19	S Ste Émilie	19	L St René	19	J St Tanguy	19	S St Urbain
20	L Ste Marina	20	J St Bernard	20	D St Davy	20	M Ste Adeline	20	V St Edmond	20	D St Théophile
21	M St Victor	21	V St Christophe	21	L St Matthieu	21	M Ste Céline	21	S Présentation de Marie	21	L St Pierre Canisius
22	M Ste Marie-Madeleine	22	S St Fabrice	22	M St Maurice	22	J Ste Élodie	22	D Ste Cécile	22	M Ste Françoise-Xavière
23	J Ste Brigitte	23	D Ste Rose de Lima	23	M St Constant	23	V St Jean de Capistran	23	L St Clément	23	M St Armand
24	V Ste Christine	24	L St Barthélémy	24	J Ste Thècle	24	S Ste Flora	24	M Ste Flora	24	J Ste Adèle
25	S St Jacques	25	M St Louis	25	V St Hermann	25	D St Crépin	25	M Ste Catherine	25	V St Noël
26	D Sts Anne, Joachim	26	M Ste Natacha	26	S Sts Côme, Damien	26	L St Dimitri	26	J Ste Delphine	26	S St Étienne
27	L Ste Nathalie	27	J Ste Monique	27	D St Vincent de Paul	27	M Ste Émeline	27	V St Séverin	27	D St Jean l'Apôtre
28	M St Samson	28	V St Augustin	28	L St Venceslas	28	M Sts Simon, Jude	28	S St Jacques de la Marche	28	L Sts Innocents
29	M Ste Marthe	29	S Ste Sabine	29	M St Michel	29	J St Narcisse	29	D St Saturnin	29	M St David
30	J Ste Juliette	30	D St Fiacre	30	M St Jérôme	30	V Ste Bienvenue	30	L St André	30	M St Roger
31	V St Ignace de Loyola	31	L St Aristide							31	J St Sylvestre



Janvier

2025

1	M	Jour de l'an	Férié
2	J	St Basile	
3	V	Ste Geneviève	
4	S	St Odilon	
5	D	St Édouard	
6	L	St Melaine / Epiphanie	S 02
7	M	St Raymond	
8	M	St Lucien	
9	J	Ste Alix	
10	V	St Guillaume	
11	S	St Paulin	
12	D	Ste Tatiana	
13	L	Ste Yvette	S 03
14	M	Ste Nina	
15	M	St Rémi	
16	J	St Marcel	

17	V	Ste Roseline	
18	S	Ste Prisca	
19	D	St Marius	
20	L	St Sébastien	S 04
21	M	Ste Agnès	
22	M	St Vincent	
23	J	St Barnard	
24	V	St François de Sales	
25	S	Conversion de St Paul	
26	D	Ste Paule	
27	L	Ste Angèle	S 05
28	M	St Thomas d'Aquin	
29	M	St Gildas / Nouvel An Chinois	
30	J	Ste Martine	
31	V	Ste Marcelle	

Proverbe
"Des fleurs de janvier, on ne remplit pas le panier."

Février

MÉMO

Lined writing area with horizontal lines for notes.

1	S	Ste Ella	
2	D	Présentation du Seigneur / Chandeleur	
3	L	St Blaise	S 06
4	M	Ste Véronique	
5	M	Ste Agathe	
6	J	St Gaston	
7	V	Ste Eugénie	
8	S	Ste Jacqueline	
9	D	Ste Apolline	
10	L	St Arnaud	S 07
11	M	Notre-Dame de Lourdes	
12	M	St Félix	
13	J	Ste Béatrice	
14	V	St Valentin	
15	S	St Claude	

16	D	Ste Julienne	
17	L	St Alexis	S 08
18	M	Ste Bernadette	
19	M	St Gabin	
20	J	Ste Aimée	
21	V	St Pierre-Damien	
22	S	Ste Isabelle	
23	D	St Lazare	
24	L	St Modeste	S 09
25	M	St Roméo	
26	M	St Nestor	
27	J	Ste Honorine	
28	V	St Romain	

Proverbe

"Jamais février n'a passé sans voir le groseillier feuillé."





Mars

2025

1	S	St Aubin	
2	D	St Charles le Bon / Fête des Grands-Mères	
3	L	St Guénolé	S 10
4	M	St Casimir / Mardi-Gras	
5	M	Ste Olive / Cendres	
6	J	Ste Colette	
7	V	Ste Félicité	
8	S	St Jean de Dieu	
9	D	Ste Françoise	
10	L	St Vivien	S 11
11	M	Ste Rosine	
12	M	Ste Justine	
13	J	St Rodrigue	
14	V	Ste Mathilde	
15	S	Ste Louise	
16	D	Ste Bénédicte	

17	L	St Patrice	S 12
18	M	St Cyrille	
19	M	St Joseph	
20	J	St Herbert / Printemps	
21	V	Ste Clémence	
22	S	Ste Léa	
23	D	St Victorien	
24	L	Ste Catherine de Suède	S 13
25	M	Annonciation	
26	M	Ste Larissa	
27	J	St Habib / Mi-Carême	
28	V	St Gontran	
29	S	Ste Gwladys	
30	D	St Amédée	
31	L	St Benjamin	S 14

Proverbe

"Quand mars bien mouillé sera, beaucoup de fruits cueillera."

1	M	St Hugues	
2	M	Ste Sandrine	
3	J	St Richard	
4	V	St Isidore	
5	S	Ste Irène	
6	D	St Marcellin	
7	L	St Jean-Baptiste de la Salle	S 15
8	M	Ste Julie	
9	M	St Gautier	
10	J	St Fulbert	
11	V	St Stanislas	
12	S	St Jules	
13	D	Ste Ida / Rameaux	
14	L	St Maxime	S 16
15	M	St Paterne	
16	M	St Benoît-Joseph Labre	

17	J	St Anicet	
18	V	St Parfait / Vendredi Saint	
19	S	Ste Emma	
20	D	Ste Odette / Pâques	
21	L	St Anselme / Lundi de Pâques	Férisé  S 17
22	M	St Alexandre	
23	M	St Georges	
24	J	St Fidèle	
25	V	St Marc	
26	S	Ste Alida	
27	D	Ste Zita / Souvenir des Déportés	
28	L	Ste Valérie	S 18
29	M	Ste Catherine de Sienne	
30	M	St Robert	
Proverbe "Petite pluie d'avril fait belle saison."			



1	J	St Jérémie / Fête du Travail	Férié
2	V	St Boris	
3	S	St Philippe / St Jacques	
4	D	St Sylvain	
5	L	Ste Judith	S 19
6	M	Ste Prudence	
7	M	Ste Gisèle	
8	J	Victoire 1945	Férié
9	V	St Pacôme	
10	S	Ste Solange	
11	D	Ste Estelle	
12	L	St Achille	S 20
13	M	Ste Rolande	
14	M	St Matthias	
15	J	Ste Denise	
16	V	St Honoré	

17	S	St Pascal	
18	D	St Éric	
19	L	St Yves	S 21
20	M	St Bernardin	
21	M	St Constantin	
22	J	St Émile	
23	V	St Didier	
24	S	St Donatien	
25	D	Ste Sophie / Fête des Mères	
26	L	St Bérenger	S 22
27	M	St Augustin	
28	M	St Germain	
29	J	St Aymard / Ascension	Férié
30	V	St Ferdinand	
31	S	Visitation	
Proverbe "Mai fleuri, An réjoui !"			





1	D	St Justin	
2	L	Ste Blandine	S 23
3	M	St Kévin	
4	M	Ste Clotilde	
5	J	St Igor	
6	V	St Norbert	
7	S	St Gilbert	
8	D	St Médard / Pentecôte	
9	L	Ste Diane / Lundi de Pentecôte	Férié S 24
10	M	St Landry	
11	M	St Barnabé	
12	J	St Guy	
13	V	St Antoine de Padoue	
14	S	St Élisée	
15	D	Ste Germaine / Fête des Pères	
16	L	St Jean-François Régis	S 25

17	M	St Hervé	
18	M	St Léonce	
19	J	St Romuald	
20	V	St Silvère	
21	S	St Rodolphe / Été	
22	D	St Alban	
23	L	Ste Audrey	S 26
24	M	St Jean-Baptiste	
25	M	St Prosper	
26	J	St Anthelme	
27	V	St Fernand	
28	S	St Irénée	
29	D	St Pierre / St Paul	
30	L	St Martial	S 27

Proverbe

"Qui en juin se porte bien, au temps chaud ne craindra rien."



juillet

2025

1	M	St Thierry	
2	M	St Martinien	
3	J	St Thomas	
4	V	St Florent	
5	S	St Antoine-Marie	
6	D	Ste Marietta	
7	L	St Raoul	S 28
8	M	St Thibault	
9	M	Ste Amandine	
10	J	St Ulrich	
11	V	St Benoît	
12	S	St Olivier	
13	D	St Henri / St Joël	
14	L	Fête Nationale	Férié S 29
15	M	St Donald	
16	M	Notre-Dame du Mt Carmel	

17	J	Ste Charlotte	
18	V	St Frédéric	
19	S	St Arsène	
20	D	Ste Marina	
21	L	St Victor	S 30
22	M	Ste Marie-Madeleine	
23	M	Ste Brigitte	
24	J	Ste Christine	
25	V	St Jacques le Majeur	
26	S	Ste Anne / St Joachim	
27	D	Ste Nathalie	
28	L	St Samson	S 31
29	M	Ste Marthe	
30	M	Ste Juliette	
31	J	St Ignace de Loyola	

Proverbe

"Juillet ensoleillé emplit caves et greniers."

1	V	St Alphonse	
2	S	St Julien Eymard	
3	D	Ste Lydie	
4	L	St Jean-Marie Vianney	S 32
5	M	St Abel	
6	M	Transfiguration	
7	J	St Gaétan	
8	V	St Dominique	
9	S	St Amour	
10	D	St Laurent	
11	L	Ste Claire	S 33
12	M	Ste Clarisse	
13	M	St Hippolyte	
14	J	St Évrard	
15	V	Assomption	Féerié
16	S	St Armel	

17	D	St Hyacinthe	
18	L	Ste Héléne	S 34
19	M	St Jean Eudes	
20	M	St Bernard	
21	J	St Christophe	
22	V	St Fabrice	
23	S	Ste Rose de Lima	
24	D	St Barthélémy	
25	L	St Louis	S 35
26	M	Ste Natacha	
27	M	Ste Monique	
28	J	St Augustin	
29	V	Ste Sabine	
30	S	St Fiacre	
31	D	St Aristide	

Proverbe

"Ce qu'août ne mûrira, septembre ne le rôtiira."





Sentembre

2025

1	L	St Gilles	S 36
2	M	Ste Ingrid	
3	M	St Grégoire	
4	J	Ste Rosalie	
5	V	Ste Raïssa	
6	S	St Bertrand	
7	D	Ste Reine	
8	L	Nativité Notre-Dame	S 37
9	M	St Alain	
10	M	Ste Inès	
11	J	St Adelphe	
12	V	St Apollinaire	
13	S	St Aimé	
14	D	Sainte Croix	
15	L	St Roland	S 38
16	M	Ste Édith	



17	M	St Renaud	
18	J	Ste Nadège	
19	V	Ste Émilie	
20	S	St Davy	
21	D	St Matthieu	
22	L	St Maurice / Automne	S 39
23	M	St Constant	
24	M	Ste Thècle	
25	J	St Hermann	
26	V	St Côme / St Damien	
27	S	St Vincent de Paul	
28	D	St Venceslas	
29	L	St Michel	S 40
30	M	St Jérôme	

Proverbe

"Tant que l'acacia verdit, l'automne n'entre pas."



1	M	Ste Thérèse de l'Enfant-Jésus	
2	J	St Léger	
3	V	St Gérard	
4	S	St François d'Assise	
5	D	Ste Fleur / Fête des Grands-Pères	
6	L	St Bruno	S 41
7	M	St Serge	
8	M	Ste Pélagie	
9	J	St Denis	
10	V	St Ghislain	
11	S	St Firmin	
12	D	St Wilfried	
13	L	St Géraud	S 42
14	M	St Juste	
15	M	Ste Thérèse d'Avila	
16	J	Ste Edwige	

17	V	St Baudouin	
18	S	St Luc	
19	D	St René	
20	L	Ste Adeline	S 43
21	M	Ste Céline	
22	M	Ste Élodie	
23	J	St Jean de Capistran	
24	V	St Florentin	
25	S	St Crépin	
26	D	St Dimitri	
27	L	Ste Émeline	S 44
28	M	St Simon / St Jude	
29	M	St Narcisse	
30	J	Ste Bienvenue	
31	V	St Quentin / Halloween	

Proverbe

"Pour Saint Géraud, les châtaigniers font le chaud."



1	S	Toussaint	<i>Férié</i>	
2	D	Défunts		
3	L	St Hubert		S 45
4	M	St Charles		
5	M	Ste Sylvie		
6	J	Ste Bertille		
7	V	Ste Carine		
8	S	St Geoffroy		
9	D	St Théodore		
10	L	St Léon		S 46
11	M	Armistice 1918	<i>Férié</i>	
12	M	St Christian		
13	J	St Brice		
14	V	St Sidoine		
15	S	St Albert		
16	D	Ste Marguerite		

17	L	Ste Élisabeth		S 47
18	M	Ste Aude		
19	M	St Tanguy		
20	J	St Edmond		
21	V	Présentation de Marie		
22	S	Ste Cécile		
23	D	St Clément		
24	L	Ste Flora		S 48
25	M	Ste Catherine		
26	M	Ste Delphine		
27	J	St Séverin		
28	V	St Jacques de la Marche		
29	S	St Saturnin		
30	D	St André		

Proverbe

"Brouillard en novembre, l'hiver sera tendre."



Décembre

2025

1	L	Ste Florence / Avent	S 49
2	M	Ste Viviane	
3	M	St François-Xavier	
4	J	Ste Barbara	
5	V	St Gérald	
6	S	St Nicolas	
7	D	St Ambroise	
8	L	Immaculée Conception	S 50
9	M	St Pierre Fourier	
10	M	St Romaric	
11	J	St Daniel	
12	V	Ste Jeanne-Françoise de Chantal	
13	S	Ste Lucie	
14	D	Ste Odile	
15	L	Ste Ninon	S 51
16	M	Ste Alice	

17	M	St Gaël	
18	J	St Gatien	
19	V	St Urbain	
20	S	St Théophile	
21	D	St Pierre Canisius / Hiver	
22	L	Ste Françoise-Xavière	S 52
23	M	St Armand	
24	M	Ste Adèle	
25	J	Noël	Férié
26	V	St Étienne	
27	S	St Jean l'Apôtre	
28	D	Sts Innocents	
29	L	St David	S 01
30	M	St Roger	
31	M	St Sylvestre	



Proverbe
"Hiver rude et tardif rend le pommier productif."



VACANCES

Scolaires

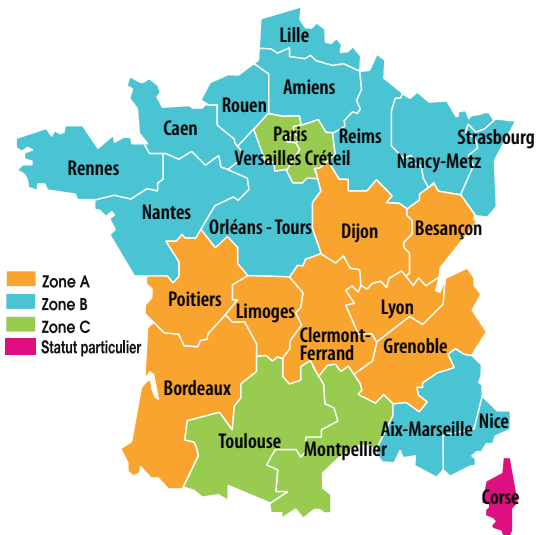

ZONE A	Besançon, Bordeaux, Clermont-Ferrand, Dijon, Grenoble, Limoges, Lyon, Poitiers
ZONE B	Aix-Marseille, Amiens, Caen, Lille, Nancy-Metz, Nantes, Nice, Orléans-Tours, Reims, Rennes, Rouen, Strasbourg
ZONE C	Créteil, Montpellier, Paris, Toulouse, Versailles

Le départ en vacances a lieu après la classe, la reprise des cours, le matin des jours indiqués. Les élèves qui ont cours le samedi sont en congé le samedi après les cours. Congés scolaires conformes au calendrier établi par le ministère de l'Éducation Nationale et communiqués sous toutes réserves.

Les classes vaqueront le vendredi 30 mai 2025 et le samedi 31 mai 2025

Pour toutes informations complémentaires ou modifications ultérieures à la réalisation, merci de consulter les sites www.education.gouv.fr et www.ac-corse.fr

Nous apportons le plus grand soin aux renseignements contenus dans cet Agenda. Toutefois, ces informations sont données à titre indicatif : l'éditeur décline toute responsabilité en cas de modifications ultérieures à sa réalisation.

VACANCES	ZONE A	ZONE B	ZONE C	CORSE
NOËL 2024	Du 21-12-2024 Au 06-01-2025	Du 21-12-2024 Au 06-01-2025	Du 21-12-2024 Au 06-01-2025	Dates non communiquées
HIVER 2025	Du 22-02-2025 Au 10-03-2025	Du 08-02-2025 Au 24-02-2025	Du 15-02-2025 Au 03-03-2025	Dates non communiquées
PRINTEMPS 2025	Du 19-04-2025 Au 05-05-2025	Du 05-04-2025 Au 22-04-2025	Du 12-04-2025 Au 28-04-2025	Dates non communiquées
ÉTÉ 2025	Du 05-07-2025 Au 01-09-2025	Du 05-07-2025 Au 01-09-2025	Du 05-07-2025 Au 01-09-2025	Dates non communiquées
TOUSSAINT 2025	Du 18-10-2025 Au 03-11-2025	Du 18-10-2025 Au 03-11-2025	Du 18-10-2025 Au 03-11-2025	Dates non communiquées
NOËL 2025	Du 20-12-2025 Au 05-01-2026	Du 20-12-2025 Au 05-01-2026	Du 20-12-2025 Au 05-01-2026	Dates non communiquées



Votre **pizza** au feu de bois
à emporter à **Entraigues**

PLANET PIZZA

90

**PIZZAS AU CHOIX
CUITES AU
FEU DE BOIS**

*Pour nous, la priorité,
c'est la **qualité***

**Qualité unique
de notre pâte
Ingrédients
de qualité**

**Plus de
20 ans
d'expérience**

04 90 83 27 94

39, Av. de la République Entraigues-sur-la-Sorgue
Ouvert du mercredi au dimanche à partir de 18h00

www.planetpizza-entraigues.fr

Utile

VOTRE MAGASIN VOUS ACCUEILLE
TOUS LES JOURS **NON-STOP**
du lundi au samedi entre **7h30** et **19h30**
et le dimanche matin entre **8h00** et **12h30**

04 90 48 04 35

**3 Place du Béal
84320 Entraigues-sur-la-Sorgue**

energies
GROUPE
SOLUTION GÉNIE CLIMATIQUE



653 Av. du Clapier - ZAC du Couquiou
84320 Entraigues-Sur-La-Sorgue

 amdenergies.fr

 04.32.40.91.78

 contact@amdenergies.fr



amd
energies
SOLUTION GÉNIE CLIMATIQUE

ame
energies
SOLUTION GÉNIE CLIMATIQUE

vge
energies
SOLUTION GÉNIE CLIMATIQUE

ags
energies
SOLUTION GÉNIE CLIMATIQUE

age
energies
SOLUTION GÉNIE CLIMATIQUE

alpha
energies
SOLUTION GÉNIE CLIMATIQUE