

PLAN DE SITUATION

Périmètre de la Zone Agricole Protégée

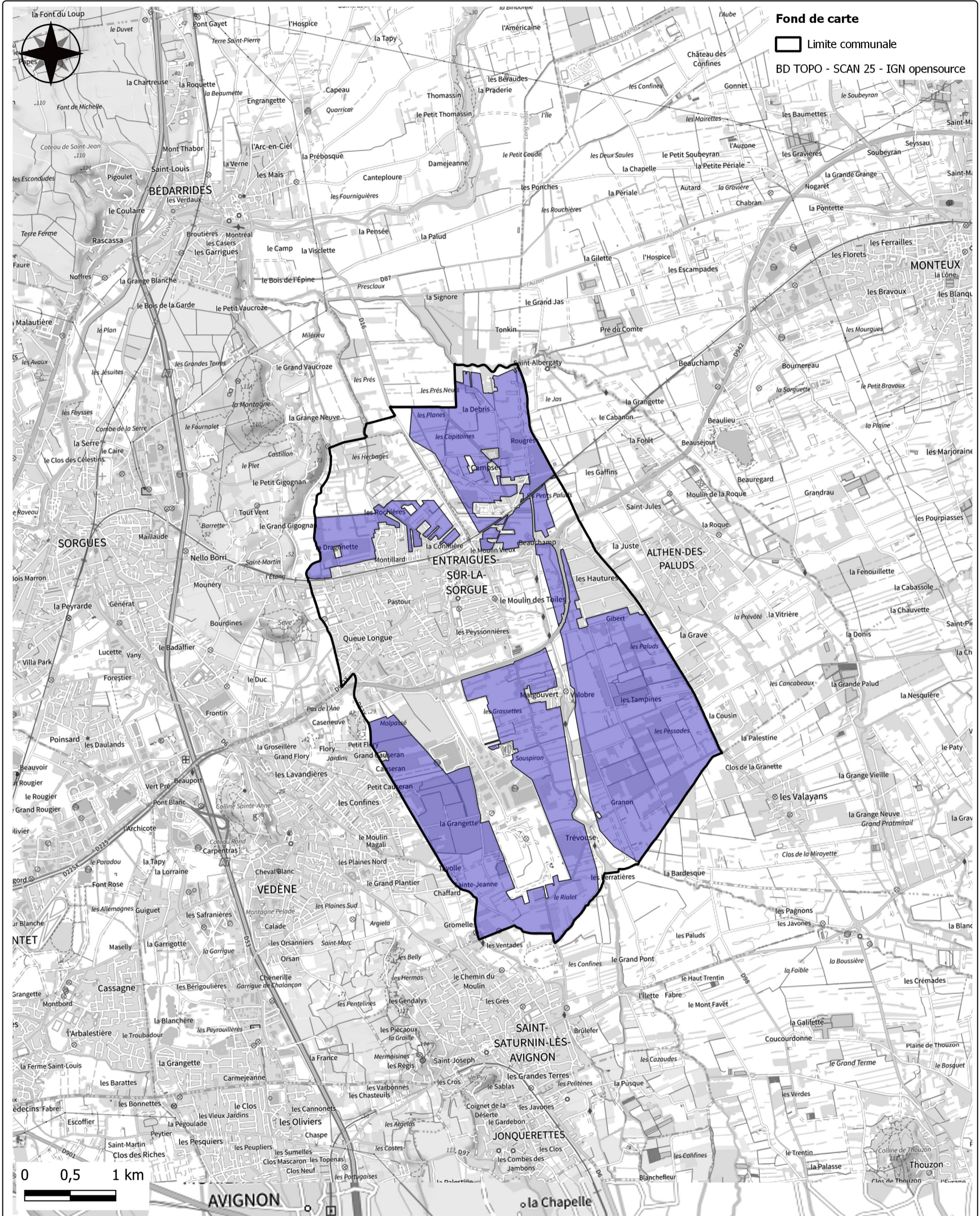

Fond de carte

□ Limite communale

BD TOPO - SCAN 25 - IGN opensource

Légende

■ Périmètre de la Zone Agricole Protégée (ZAP)

Sources : Cadastre & BD IGN

Accusé de réception en préfecture
084-218400430-20231003-03-10-23DELIB16-DE
Date de télétransmission : 03/10/2023
Date de réception préfecture : 03/10/2023